

Armin Biermann Consulting

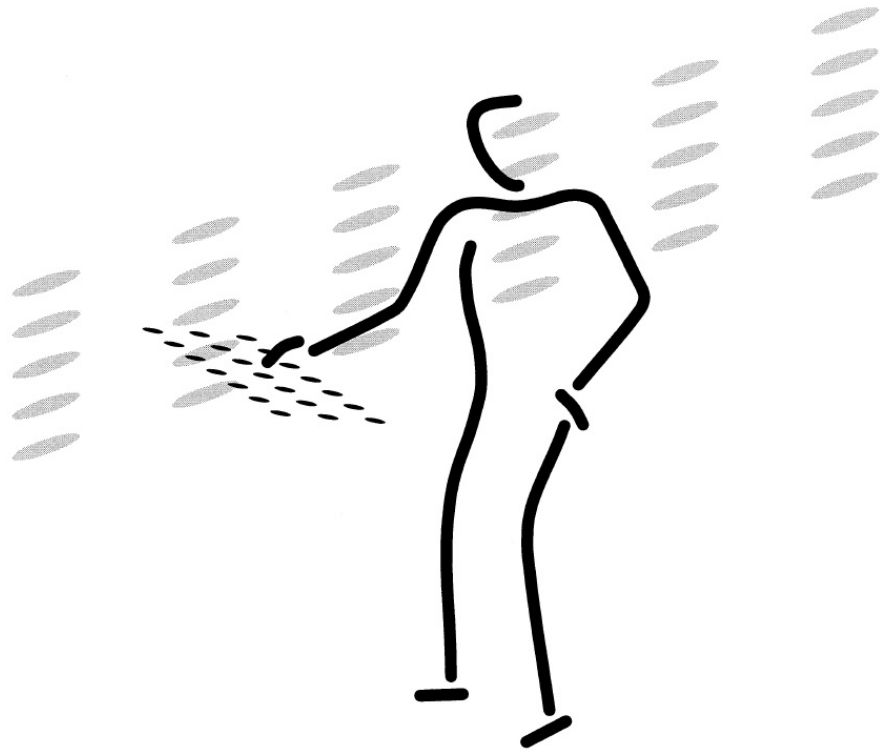

Beratung
Schulung
Lösungen

Grosse Fakturierungslösung
für KMU und Selbständige

Inhalt

1	Ein kurzer Überblick	1-4
2	Rechnungserstellung	5-15
3	Offerten, Lieferscheine, Mahnungen, Stornierungen, Gutschriften	16-23
4	Auswertungen	23-27
5	Datenexport	28-31
6	Kosten	32-33
7	Anhänge: Maskenabbildungen & Druckbeispiele	34-61
8	Allgemeine Geschäftsbedingungen	62
9	Kontakt	63

Ein kurzer Überblick

Die hier vorgestellte **Fakturierungslösung** schliesst eine *echte* Marktlücke für kleine und mittlere Unternehmen (**KMU**) sowie Freiberufler, die ihre Buchhaltung ausgelagert haben und selbst nur vorbereiten. Bei gehobenen Ansprüchen an die Fakturierung suchten sie bisher vergeblich ein brauchbares Programm. Häufig blieb nur die Anschaffung einer mächtigen Debitorenbuchhaltungssoftware, die jedoch nie wirklich überzeugen konnte. Von der teuren Software wird ja nur ein Bruchteil benötigt und verwendet, der Rest ist lästiger Ballast. Auch die jährlich abkassierten Lizenzgebühren bleiben ein Ärgernis, weil – vor allem bei alleiniger Nutzung des Fakturierungsmoduls – oft die Gegenleistung fehlt.

Nun können wir also endlich eine Alternative anbieten, die höchste Anforderungen an eine Fakturierungslösung erfüllt und auch darüber hinaus wertvolle Dienste leistet, etwa bei der Gewinnung und bei der Betreuung von Kunden oder Mitgliedern... sowie generell durch die Automatisierung aller Aktivitäten, welche mit Adressen zu tun haben...

The screenshot displays the WinCard Pro software interface for invoice management. It is divided into several sections:

- Adressen (Addresses):** Shows contact details for 'Adjani Isabelle Park Hyatt Zürich', including phone, fax, email, and address.
- Rechnungen (Invoices):** A table listing invoices with columns for Rechnung, Datum, Zahlbar bis, Ihre Referenz, and various amounts. A specific invoice for 'Inhouse-Schulung' is highlighted.
- Rechnungsposten (Invoice Items):** Details for a specific invoice item, including 'Dienstleistungen pauschal gemäss Offerte/Vereinbarung' with a net price of 1'900.00.

The bottom status bar indicates the user 'Armin Biermann' and the current date and time '28.10.2015 08:34'.

Sie basiert auf unserer **KMU-Lösung**, mit der über 2'000 Anwender in rund 600 Firmen zum Teil schon mehr als zwanzig Jahren äusserst effizient ihre Adressen, Vorgänge und Dokumente sowie verschiedene andere Daten verwalten. Dazu liegt eine eigene **Dokumentation** vor, welche die nachfolgenden Ausführungen optimal ergänzt.

Diese Basis ist nur eine der Gemeinsamkeiten mit unserer **kleinen Fakturierungslösung**, welche einfachen Anforderungen genügt und ebenfalls separat dokumentiert ist: beide Lösungen ermitteln pro Rechnungsadresse den **Gesamtumsatz** sowie **die Umsätze der letzten drei Jahre**. Diese Beträge werden dann – mit der Anzahl der Rechnungen – in entsprechende Datenbankfelder bei der jeweiligen Adresse eingetragen.

So sehen Sie bei jedem Kunden sofort, wie lange der letzte Umsatz zurückliegt und wie sich die Umsätze in den letzten drei Jahren entwickelt haben. Über die Gesamtumsätze lassen sich ganz einfach Ihre Top-Kunden herausfiltern. Auf der Basis dieser automatisch verfügbaren und stets aktuellen Kennzahlen und Selektionen können Sie die Betreuung Ihrer Kunden bzw. Mitglieder ganz ohne zusätzlichen Aufwand noch besser steuern.

Weitere Auswertungen können in Form von Übersichtslisten auf einen Drucker, auf einen Bildschirm oder in ein PDF ausgegeben werden: die Umsätze und die Zahlungseingänge des laufenden Monats, des Vormonats oder eines angebbaren Zeitraums, und natürlich die offenen Posten. Druckbeispiele dazu finden Sie im Anhang. Die Rechnungen können in beiden Lösungen von der Adresse aus wieder geöffnet werden. So verfügen Sie intern jederzeit über sämtliche Debitoren-Informationen auf dem aktuellen Stand.

Die wichtigsten Spezifikationen der **grossen Fakturierungslösung** listen wir nachfolgend auf, damit Sie sie schon einmal im Hinblick auf Ihre Anforderungen überprüfen können...

- ▷ Sämtliche Adressen werden in der Hauptdatenbank 'Adressen' erfasst. Zu den Adressen können in einer Nebendatenbank 'Rechnungen' beliebig viele Rechnungen angelegt werden.
- ▷ Die Adresse wird als Rechnungs- und als Lieferadresse in den Datensatz der Rechnung übernommen, beide können dort bei Bedarf abgewandelt werden. Zu jeder Rechnung kann ein Lieferschein erstellt und als PDF abgespeichert werden. Der Lieferschein kann von der Rechnung aus wieder geöffnet werden.
- ▷ Zu den Rechnungen können in einer Nebendatenbank beliebig viele Rechnungsposten erfasst werden. Standardisierbare Posten werden in einer Auswahldatenbank (Artikelstamm) hinterlegt und über eine Artikelnummer eingefügt oder komfortabel aus einer Liste ausgewählt.
- ▷ Für die Artikelbezeichnungen stehen bis zu fünf Zeilen zur Verfügung. Als Orientierung dient das Memofeld auf der Eingabemaske, dessen Grösse für den Druckbereich auf der Rechnung massgeblich ist. Aus dem Artikelstamm eingefügte Posten können für die jeweilige Rechnung angepasst werden.

- ▷ Die Preise werden entweder immer als Bruttopreise oder immer als Nettopreise hinterlegt bzw. erfasst. Der Preis eines Postens kann aus der Menge und dem Einzelpreis berechnet oder direkt eingegeben werden.
- ▷ Jeder Rechnungsposten kann einem Mehrwertsteuersatz zugeordnet werden: normal / reduziert / ohne Mehrwertsteuer. Auf der Rechnung werden die Beträge dann nach Steuersätzen aufgeschlüsselt. Die Mehrwertsteuer kann entweder immer hereingerechnet oder immer herausgerechnet werden.
- ▷ Pro Posten kann ein Rabatt gewährt werden. Dieser kann als Prozentsatz oder als Betrag eingegeben werden. Daraus ergibt sich der Gesamtpreis des Postens.
- ▷ Die Codierzeilen von orangen Einzahlungsscheinen (ESR) können entweder eingelesen (PayPen, Giromat) oder (inklusive Rechnungsbetrag) generiert werden (individuelle Excel-Lösung, die bei einem Partner erworben werden kann). Damit können Briefbögen mit integrierten Einzahlungsscheinen bedruckt sowie Rechnungen (PDFs) erstellt werden, die nur noch elektronisch versandt werden.
- ▷ Die Einzahlungsschein-Daten der Rechnungen lassen sich grundsätzlich für die Mahnungen weiterverwenden. Werden Mahngebühren erhoben, ändert sich automatisch der Zahlungsbetrag auf dem ESR. Wenn der Betrag Bestandteil der Codierzeile ist, muss diese allerdings neu generiert werden.
- ▷ Aus den Codierzeilen werden die Referenznummern und die Rechnungsnummern extrahiert und in die dafür vorgesehenen Felder eingesetzt. Die Rechnungsnummer kann auch nur zum Teil der Codierzeile entnommen und nach einem individuellen Schema generiert werden. So kann etwa die Rechnungsnummer **150801** aus dem aktuellen Jahr und einer vierstelligen laufenden Nummer zusammengesetzt werden, die dem Einzahlungsschein entnommen ist. Ist sie die letzte Rechnungsnummer des Jahres, geht es im Jahr darauf mit **160802** weiter.
- ▷ Unterschiedliche Währungen und Bankkonten können zugewiesen werden.
- ▷ WIR kann berücksichtigt werden. Kann ein Teil des Zahlungsbetrages in WIR gezahlt werden, wird dies auf der Rechnung ausgewiesen. Tatsächliche WIR-Zahlungen werden nacherfasst.
- ▷ Zwischen der Erfassung der Posten und dem Einlesen einer Codierzeile können die Daten zur Erstellung einer Offerte genutzt werden, die als PDF gespeichert wird und von der Rechnungsdatenbank aus jederzeit wieder abrufbar ist.

- ▷ Einzelne Rechnungen können mit sämtlichen Rechnungsposten kopiert werden, um sie dann in eine neue Rechnung (etwa bei gleichbleibenden Monats- oder Quartalsrechnungen) oder in eine Gutschrift zu einer Rechnung abzuwandeln. Insgesamt können in der Rechnungsdatenbank Offerten, Rechnungen mit/ohne Lieferschein, Gutschriften sowie Mahnungen erstellt und verwaltet werden.
- ▷ Das Fälligkeitsdatum wird aus Rechnungsdatum und Zahlungsziel ermittelt. Mahnungen sind auf 3 Stufen vorgesehen. Mahngebühren können erhoben und ein Hinweis darauf kann in der Rechnung ein-/ausgeblendet werden. Tatsächlich gezahlte Mahngebühren werden nacherfasst. Ein Mahnstop-Datum wird bei der Selektion der Rechnungen für anstehende Mahnungen berücksichtigt.
- ▷ Mahnungen werden im Normalfall einzeln erstellt und pro Mahnstufe als PDF bei der Rechnung hinterlegt. Es ist bei Bedarf aber auch möglich, Mahnläufe für ganze Selektionen von Rechnungen derselben Mahnstufe durchzuführen und gemeinsam in einem PDF (pro Mahndatum und Mahnstufe) abzuspeichern.
- ▷ Alle Rechnungen bzw. alle Rechnungsposten – einer Selektion – können per Click in eine neue Excel-Tabelle exportiert werden. Dafür können individuelle Schemata (Konstellationen von Feldern) definiert werden. Die Excel-Daten können exakt so geliefert werden, dass sie bei der Treuhand in die Buchhaltungssoftware eingelesen und/oder in Excel direkt ausgewertet werden können.

Diese Dokumentation liefert Ihnen nachfolgend weitere Einzelheiten, Abbildungen und Druckbeispiele zur Fakturierung und zur Debitoren-Kontrolle. Individuelle Anpassungen und Erweiterungen sind möglich und zum Teil auch vor dem ersten Einsatz erforderlich.

Gerne beraten wir Sie hinsichtlich der Möglichkeiten und führen sie Ihnen kostenlos und unverbindlich in einer Online-Präsentation vor. So werden unsere Fakturierungslösungen transparent und vergleichbar, so erhalten Sie eine tragfähige Entscheidungsgrundlage.

Wir freuen uns auf Ihre Kontaktaufnahme... und versprechen Ihnen eine Lösung, die Sie wegen der zahlreichen Arbeitserleichterungen und der dadurch bewirkten, erheblichen Effizienzsteigerungen und Kosteneinsparungen schon bald nicht mehr missen möchten...

Herzlich Ihr

Armin Biermann
armin@biermann.ch
+41 (31) 371 22 00

Bern, im November 2015

Rechnungserstellung

Vor der Erstellung einer Rechnung wird die Rechnungsadresse in der **Maske 'Adressen'** aktiviert oder allererst erfasst. In der Schweiz können die meisten Adressen per Click von der Telefon-CD TwixTel importiert werden. Ob eine Adresse bereits vorhanden ist, lässt sich mit der Suchfunktion ganz leicht feststellen...

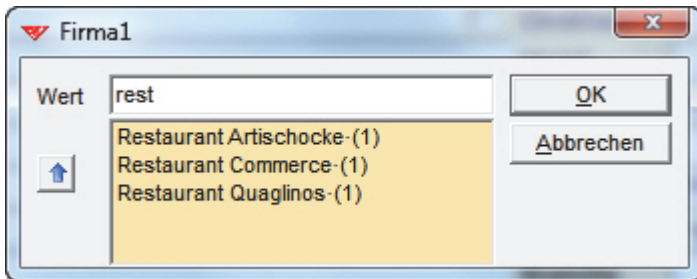

Gibt es zu einer Firma mehrere Ansprechpartner, werden die Rechnungen am besten an die Hauptadresse (ohne Ansprechpartner) angehängt...

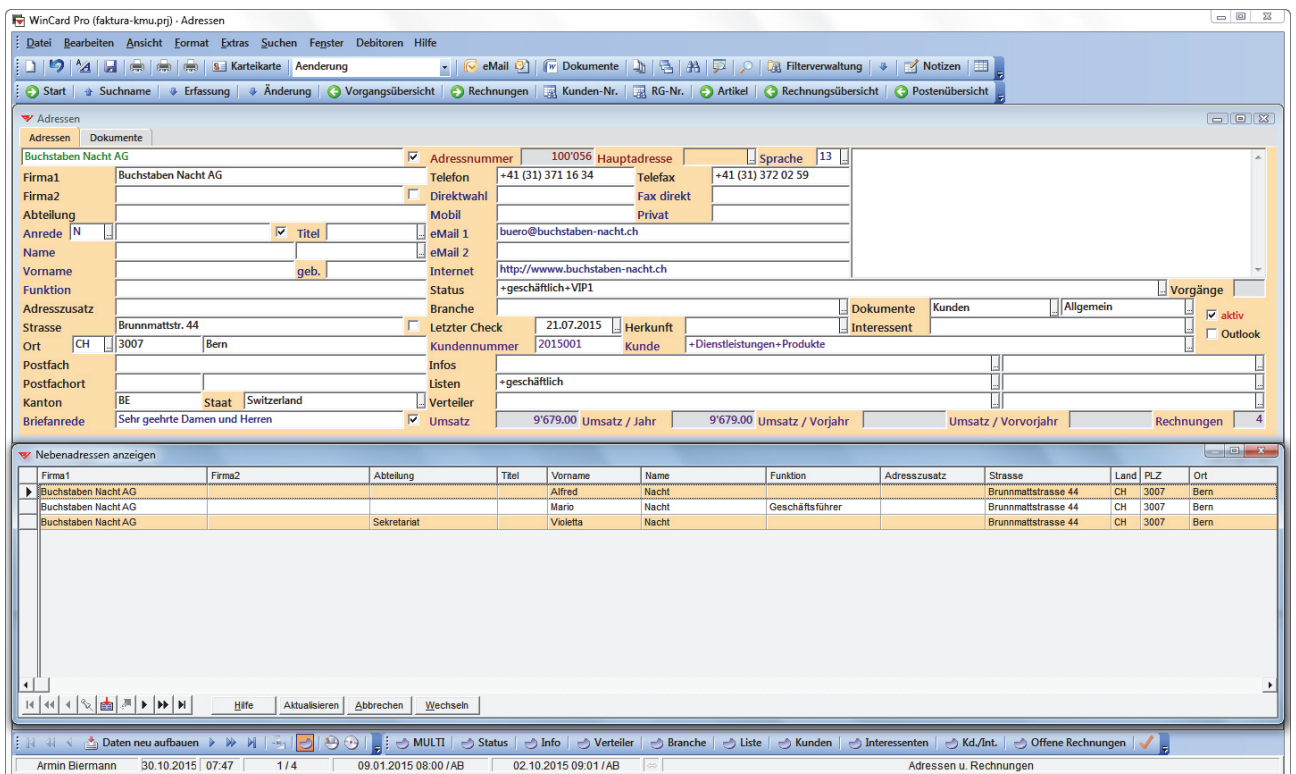

Rechnungsadressen, genauer gesagt: Adressen mit mindestens einer Rechnung, können ohne entsprechende Berechtigung nicht mehr gelöscht und, sofern dies gewünscht wird, nur noch von bestimmten Personen geändert werden.

Sämtliche Adressen eines Debtors erhalten dieselbe Kundennummer. Ihnen steht frei, wie Sie Ihre Kundennummern bilden. Wir verwenden siebenstellige Zahlen, die sich aus dem aktuellen Jahr und einer fortlaufenden Nummer zusammensetzen, also **2015001** bis **2015999** für das Jahr **2015**. Welche Kundennummer zuletzt vergeben wurde, entnehmen Sie einer absteigend sortierten Liste, welche Sie per Click auf ein Tastenfeld auf den Bildschirm holen...

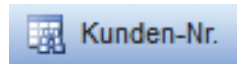

Druckbild: Seite 1

Kunden-Nr.	Adresse	Erfassung
2015013	Rufer Christian RC Klimatechnik GmbH	12.10.2015
2015012	Meier Andrea Robe Verlag AG	30.09.2015
2015011	von Kessel Sophie Verkehrsbetriebe STIAG	24.09.2015
2015010	Klee Paul Fondation Beyeler	16.09.2015
2015009	Erni Andreas Evang.-Ref. Kirchgemeinde Stäfa	07.09.2015
2015008	Vlachos Barbara Kunsthalle Bern	26.07.2010
2015007	Luzerner Theater	07.08.2015
2015006	de Solages Constance Continental Zürich	18.07.2015
2015005	Loosli Urs Loosli + Partner AG	10.08.2015
2015004	Padrutt Paul Martin PadruttPR	25.03.2015
2015003	Bohler Yolanda look-atme.ch	20.03.2015
2015002	Ambassador & SPA	10.02.2015
2015001	Buchstaben Nacht AG	09.01.2015
2015001	Nacht Alfred Buchstaben Nacht AG	09.01.2015
2015001	Nacht Mario Buchstaben Nacht AG	09.01.2015
2015001	Nacht Violetta Buchstaben Nacht AG	09.01.2015
2014005	Fankhauser Philipp Weltpostverein	13.05.2014

Buttons: Weiter, Abbrechen, Vollbild, Zoom 80%, Zoom 35%, Zoom 20%, Hilfe

Sie vergeben die nächste Nummer und halten im **Feld 'Kunde'** zusätzlich fest, was der Kunde bei Ihnen gekauft hat...

Status	+geschäftlich+VIP1		Vorgänge
Branche	+Restaurant	Dokumente	Kunden
Letzter Check	28.10.2015	Herkunft	Empfehlung
Kundennummer	2015014	Kunde	+Dienstleistungen+Produkte
Infos	+Kunden+Newsletter		<input checked="" type="checkbox"/> aktiv
Listen	+geschäftlich		<input type="checkbox"/> Outlook
Verteiler			

Ihre Kunden-Kategorien legen Sie am besten nach der Devise *So allgemein wie möglich und so detailliert wie nötig* fest, um Kundengruppen gezielt selektieren und informieren zu können, etwa über neue Produkte. Dann erhalten nicht immer alle alles, wodurch Ihre Informationen relevant und interessant bleiben – und nicht ungelesen entsorgt werden.

Die **letzte Rechnungsnummer** können Sie ebenfalls auf einer Liste einsehen, die Sie per Click auf das **Tastenfeld 'RG-Nr.'** aufrufen. In unserem Beispiel werden die Rechnungsnummern (**150823**) aus dem Jahr (**15**) und einer fortlaufenden Nummer (**0823**) gebildet, die auf einem orangen Einzahlungsschein vorgedruckt ist. Die Kundennummern und die Rechnungsnummern können aber sicher auch nach Ihrem bisherigen Schema gebildet werden, wenn Sie dies wünschen. Wir prüfen das gerne.

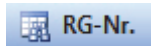

Druckbild: Seite 1

Letzte Rechnungsnummer					28.10.2015
RG-Nr.	Datum	Debitor	Kd.-Nr.	Betrag	CHF
150823	19.10.2015	Berghaus Gurnigel	2013003	410.40	1
150822	15.10.2015	Helvetas Swiss Intercooperation	2014004	1'231.20	
150821	12.10.2015	RC Klimatechnik GmbH	2015013	9'088.20	
150820	09.10.2015	Loosli + Partner AG	2015005	820.80	
150819	09.10.2015	Park Hyatt Zürich	2013001	2'052.00	
150818	07.10.2015	Menuhin Festival Gstaad	2014003	820.80	
150817	07.10.2015	Fête Accomplie SA	2013006	615.60	
150816	30.09.2015	Robe Verlag AG	2015012	5'610.60	
150815	24.09.2015	Verkehrsbetriebe STI AG	2015011	1'231.20	
150814	16.09.2015	Fondation Beyeler	2015010	4'401.00	
150813	11.09.2015	Weltpostverein	2014005	1'026.00	
150812	11.09.2015	Chalet de Gruyères SA	2013005	615.60	
150811	07.09.2015	Evang.-Ref. Kirchgemeinde Stäfa	2015009	8'461.80	
150810	02.09.2015	Kunsthalle Bern	2015008	5'826.60	
150809	31.08.2015	Ambassador & SPA	2015002	615.60	
150808	24.08.2015	look-atme.ch	2015003	410.40	
150807	21.08.2015	Luzerner Theater	2015007	19'704.60	
150806	13.08.2015	Continental Zürich	2015006	11'712.60	
150805	07.08.2015	Loosli + Partner AG	2015005	3'612.60	
150804	07.08.2015	Helvetas Swiss Intercooperation	2014004	4'104.00	
150803	06.08.2015	Hotel Restaurant Kindli	2014001	307.80	
150802	06.08.2015	Fête Accomplie SA	2013006	2'052.00	
150801	04.08.2015	Nokia Solutions and	2013004	2'052.00	
150800	04.08.2015	Berghaus Gurnigel	2013003	1'282.50	

Buttons: Weiter, Abbrechen, Vollbild, Zoom 80%, Zoom 35%, Zoom 20%, Hilfe

Die Rechnungsnummer wird – anders als die Kundennummer – nicht manuell erfasst, sondern über eine Formel gebildet. Insofern dient die Liste nur der Kontrolle.



Um eine Rechnung zu erfassen, wird die Rechnungsmaske aktiviert, nachdem die Änderungen und Ergänzungen bei der Adresse gespeichert wurden. Per Click auf das **Tastenfeld 'Neuer Datensatz'** wird dann ein Rechnungsdatensatz erstellt...

Bei neuen Rechnungen werden einige Felder automatisch mit **Vorgabewerten** gefüllt, die so hinterlegt werden, dass sie nur im Ausnahmefall geändert werden müssen. Als **Rechnungsdatum** wird das aktuelle Datum (28.10.2015) eingesetzt, aus dem anhand des **Zahlungsziels** (30) automatisch das **Fälligkeitsdatum** (27.11.2015) berechnet wird. Felder mit grauem Hintergrund werden beim Anlegen oder beim Speichern eines Datensatzes automatisch gefüllt, so dass sich der Erfassungs- und Änderungsaufwand auf die Felder mit weissem Hintergrund reduziert. Dazu zählen auch die Felder **Bank** und **Währung**, wenn von den Vorgaben abgewichen wird. Die Konten und die Währungen werden in Auswahldatenbanken hinterlegt und von dort ausgewählt.

Im **Register 'Adressen und Dokumente'** erkennen Sie auf einen Blick alle Daten, welche aus der Hauptdatenbank herüberkopiert wurden... Neben der **Kundennummer** und der **Adressnummer** wird die Adresse selbst als **Rechnungsadresse** und als **Lieferadresse** übernommen. Änderungen sind hier trotz des grauen Feldhintergrundes möglich. Die Lieferadresse kann komplett durch eine andere Adresse überschrieben werden. Ist die abweichende Lieferadresse in der Hauptdatenbank hinterlegt, kann sie auch komfortabel aus einer Liste ausgewählt werden.

Können die Vorgabewerte beibehalten werden, beginnt die eigentliche Erfassung der Rechnungsdaten mit der Codierzeile des Einzahlungsscheins. Verschiedene Varianten sind möglich, von denen wir Ihnen die beiden besten für orange Einzahlungsscheine (ESR) vorstellen. Welche Variante sich konkret eignet, ergibt sich aus den Anforderungen.

Die Codierzeilen von vorgedruckten orangen Einzahlungsscheinen der jeweiligen Bank können entweder Rechnung für Rechnung direkt in das Feld auf der Eingabemaske oder in grösserem Umfang – als Zwischenschritt – in eine Excel-Tabelle eingelesen werden.

Als Lesegeräte haben sich **PayPen** (Lesestift) und **Giromat CLX.G75+** (Belegleser) von **Crealogix** bewährt, die auch zur Erfassung von Einzahlungsscheinen von Kreditoren für das eBanking mitverwendet werden können. Der robustere und komfortablere Giromat amortisiert seinen deutlich höheren Preis schnell, wenn Einzahlungsscheine in grösserer Stückzahl eingelesen werden, etwa in eine Excel-Tabelle, aus der die Codierzeilen dann nur noch für die nächste Rechnung kopiert werden...

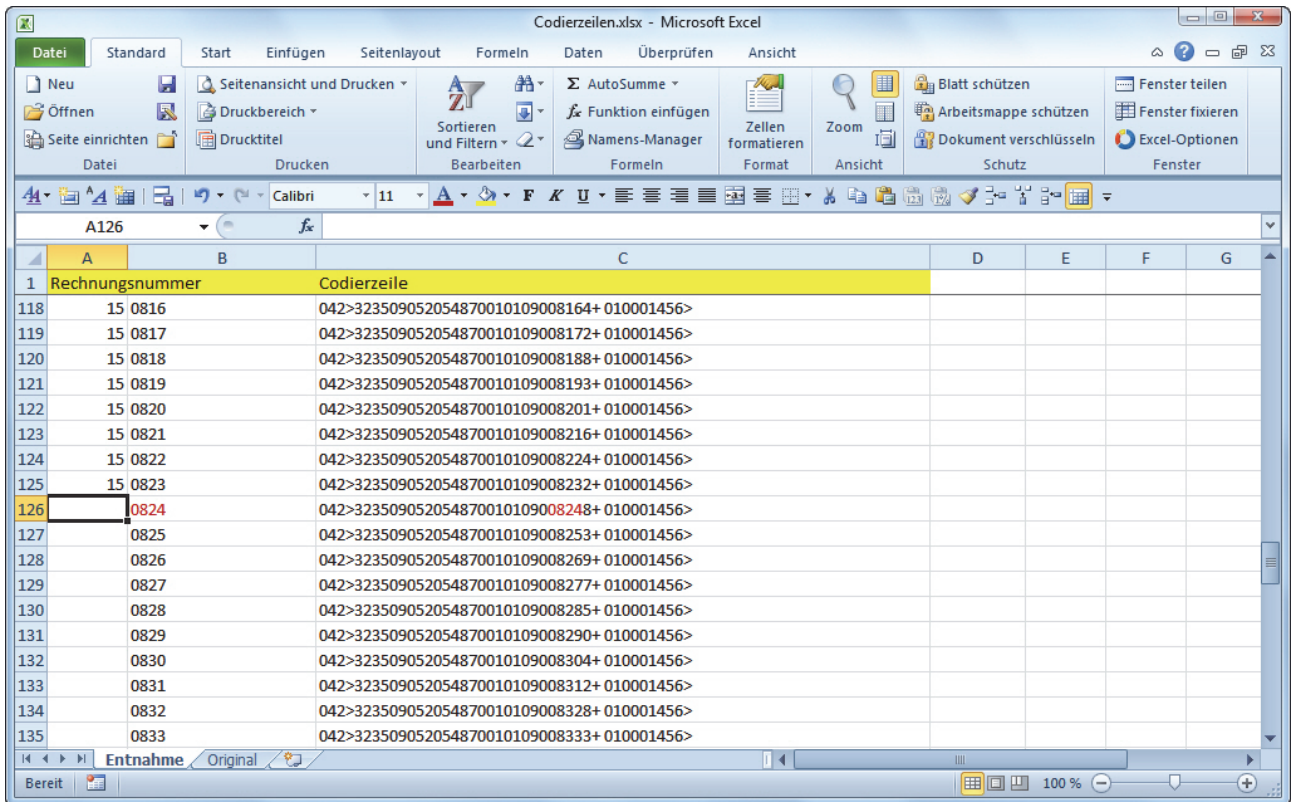

In unserem Beispiel haben wir in einem Arbeitsgang Hunderte von Einzahlungsscheinen eingelesen, die anschliessend nicht mehr gebraucht werden. Die Rechnungsnummer wird aus dem Jahr und einer fortlaufenden Zahl gebildet, die in der Codierzeile enthalten ist. Wenn eine Codierzeile für die nächste Rechnung verwendet wird, wird zuvor das Jahr in der Spalte A eingetragen, so dass die komplette Rechnungsnummer angezeigt und die zugehörige Codierzeile als verwendet erkennbar wird. Die Codierzeile wird dann kopiert und in das **Feld 'Code'** der **Eingabemaske 'Rechnungen'** eingefügt...

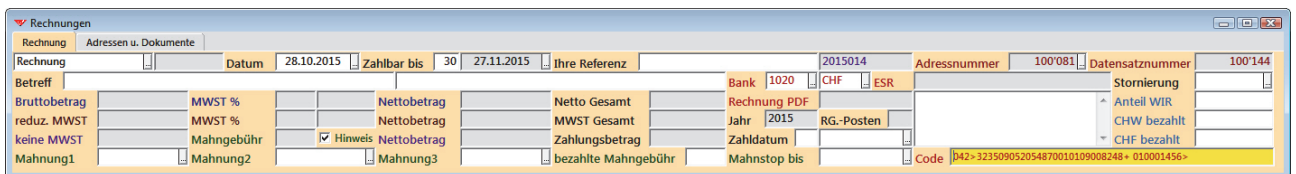

Alle geänderten Feldinhalte werden bis zum Speichern gelb hinterlegt. Beim Speichern errechnen Formeln die Rechnungsnummer und die Referenznummer des ESR...

Auch der Dateiname der künftigen Rechnung ist schon eingetragen. Zusätzlich können noch ein ein- oder zweizeiliger Betreff und eine Kundenreferenz angegeben werden...

Nach dem Speichern wird die Maske der Rechnungsposten aktiviert. Dort können dann beliebig viele Rechnungsposten nacheinander erfasst und gespeichert werden...

Vor der Erstellung der allerersten Rechnung wird der **Artikelstamm** erfasst. Über ein Tastenfeld der oberen Symbolleiste öffnen Sie die Eingabemaske...



Pro Datensatz werden auch das **Konto** und die **Kontobezeichnung** für die Buchhaltung zugewiesen. Die **Artikelbezeichnung** wird als Fliesstext oder mit Zeilenschaltungen im Memofeld eingegeben und sollte komplett im Feld zu lesen sein. Bei der Vergabe der **Artikelnummern** haben Sie völlig freie Hand. Wo es sich anbietet, kann auch ein **Preis** hinterlegt werden, für den pro Mehrwertsteuersatz ein Feld zur Verfügung steht...

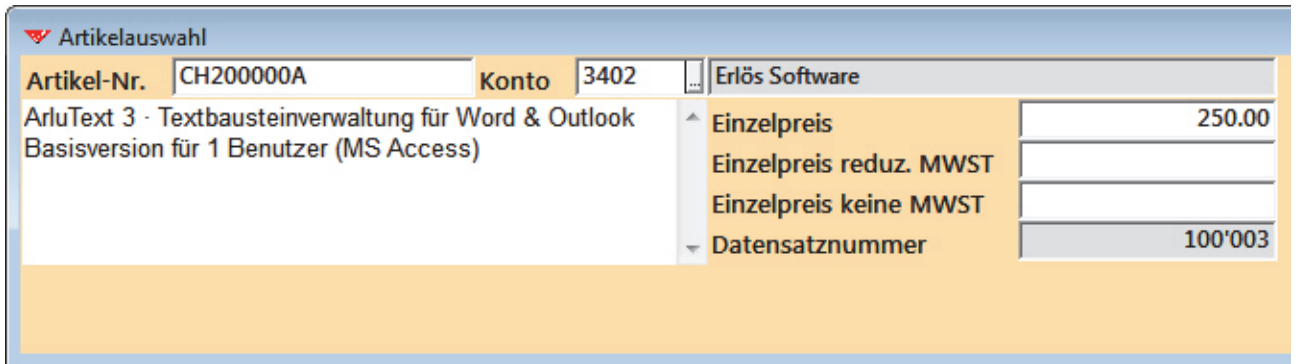

Bei der Erfassung eines Rechnungspostens geben Sie die Artikelnummer ein oder öffnen Sie die Auswahlliste... Die Anzeige der Artikel kann eingeschränkt werden...

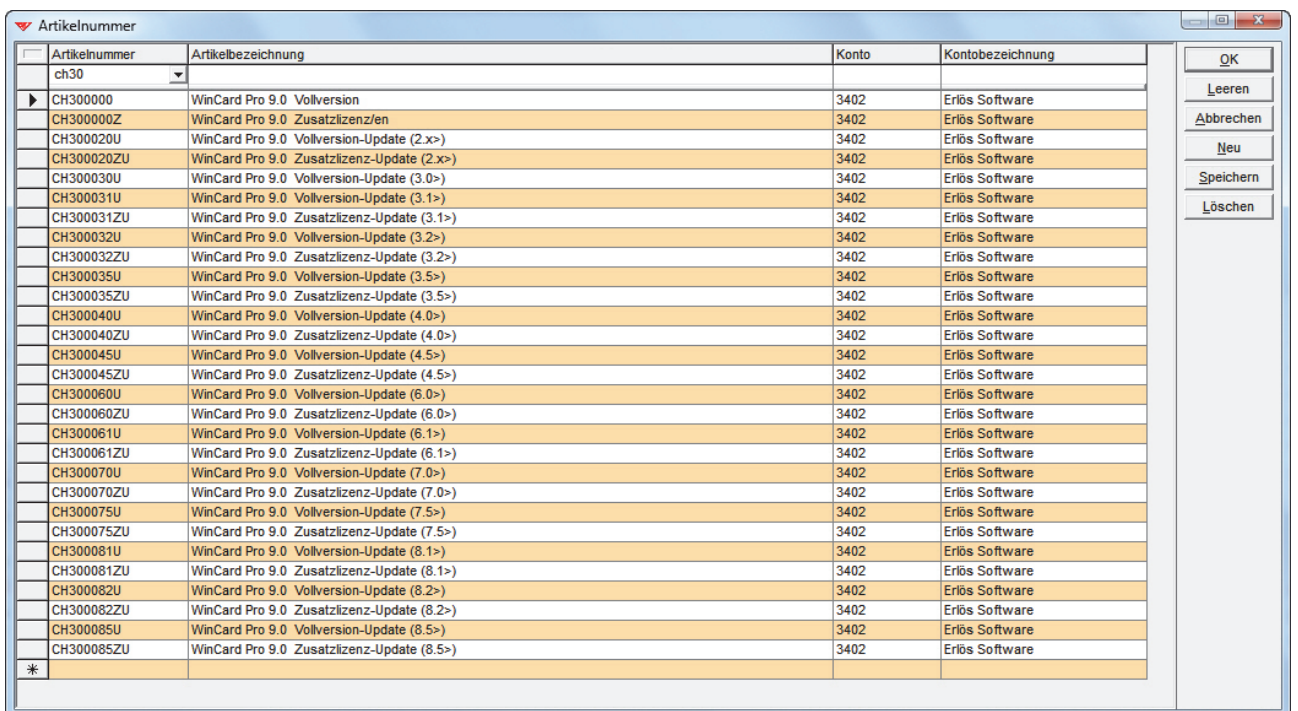

Manuell wird bei Bedarf nur noch die **Bestellmenge** geändert, die **Artikelbezeichnung** im Memofeld angepasst und/oder ein **Rabatt (Betrag oder Prozentsatz)** eingegeben.

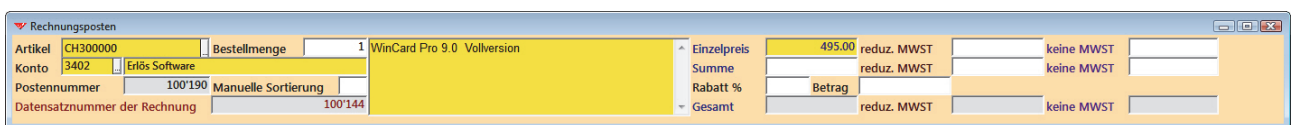

Beim Speichern wird dann gerechnet... zunächst in der **Maske 'Rechnungsposten'...**

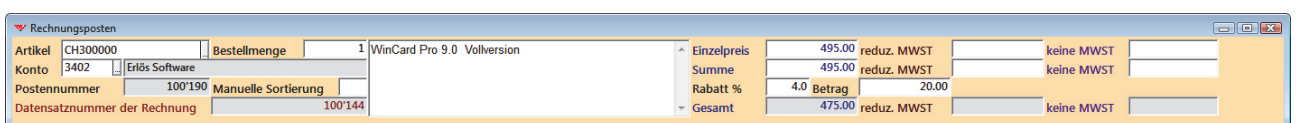

...aber auch in den **Masken 'Rechnungen' und 'Adressen'...**

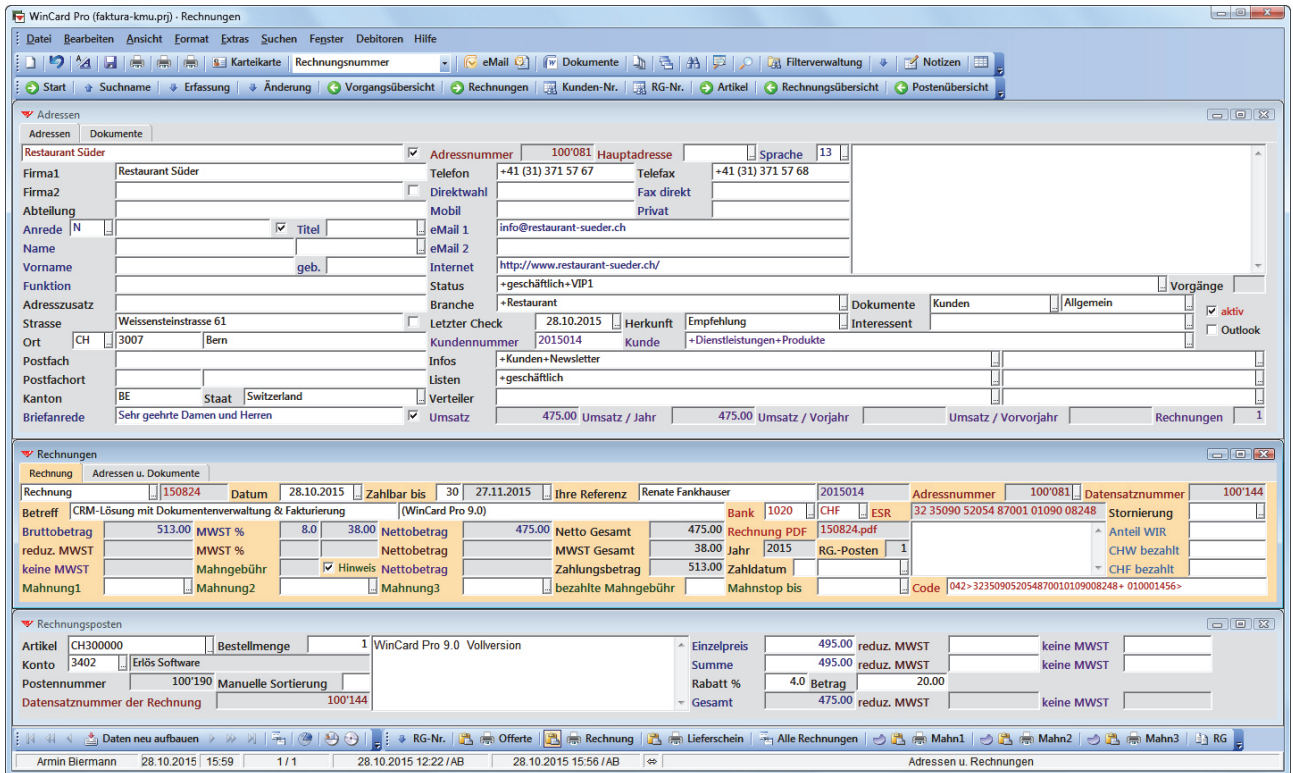

Bei der Rechnung erscheinen bereits der Mehrwertsteuerbetrag und der Zahlungsbetrag für den ersten Posten, und bei der Adresse wird der Nettobetrag als Gesamtumsatz und als Umsatz des aktuellen Jahres ausgewiesen. Um die nächsten Posten zu erfassen, muss weiterhin die Maske Rechnungsposten aktiv sein. Auf der Rechnung werden die Posten in der Reihenfolge ihrer Erfassung aufgelistet. Bei Bedarf können die Posten aber auch durch Eingabe von Zahlen im Feld 'Manuelle Sortierung' neu angeordnet werden.

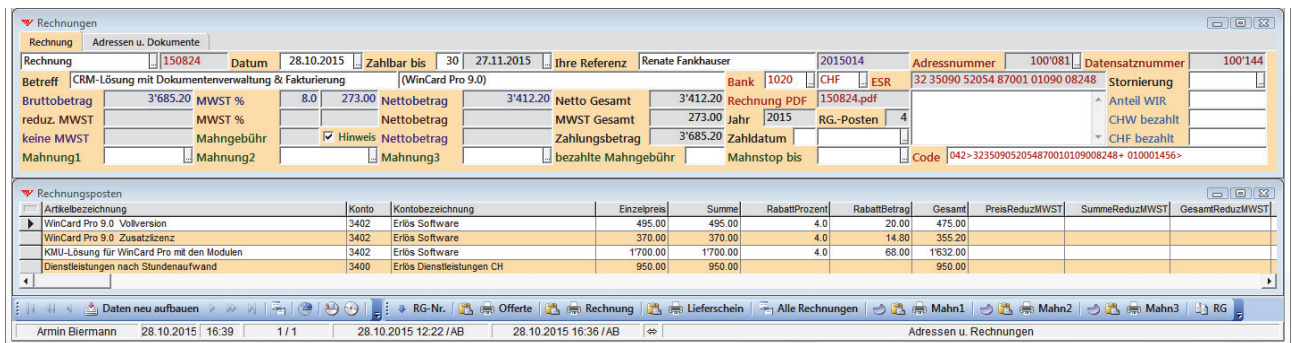

Wenn die Posten erfasst sind, kann die Rechnung erstellt werden. Dazu wird wieder die **Maske 'Rechnungen'** aktiviert. Per Click auf das erste der beiden Tastenfelder wird der bereits generierte Dateiname in die Zwischenablage kopiert (siehe **Feld 'Rechnung PDF'**), per Click auf das zweite Tastenfeld die Erstellung eines PDF – optimal mit Adobe Acrobat – eingeleitet. Der Ordner für die Rechnungen ist voreingestellt, der Dateiname wird eingefügt, das Dokument gespeichert...

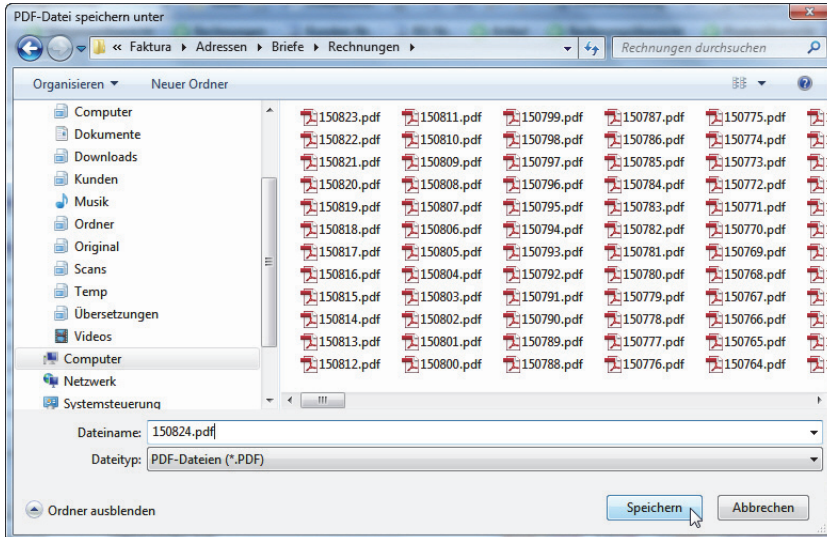

Das Ergebnis kann dann folgendermassen aussehen...

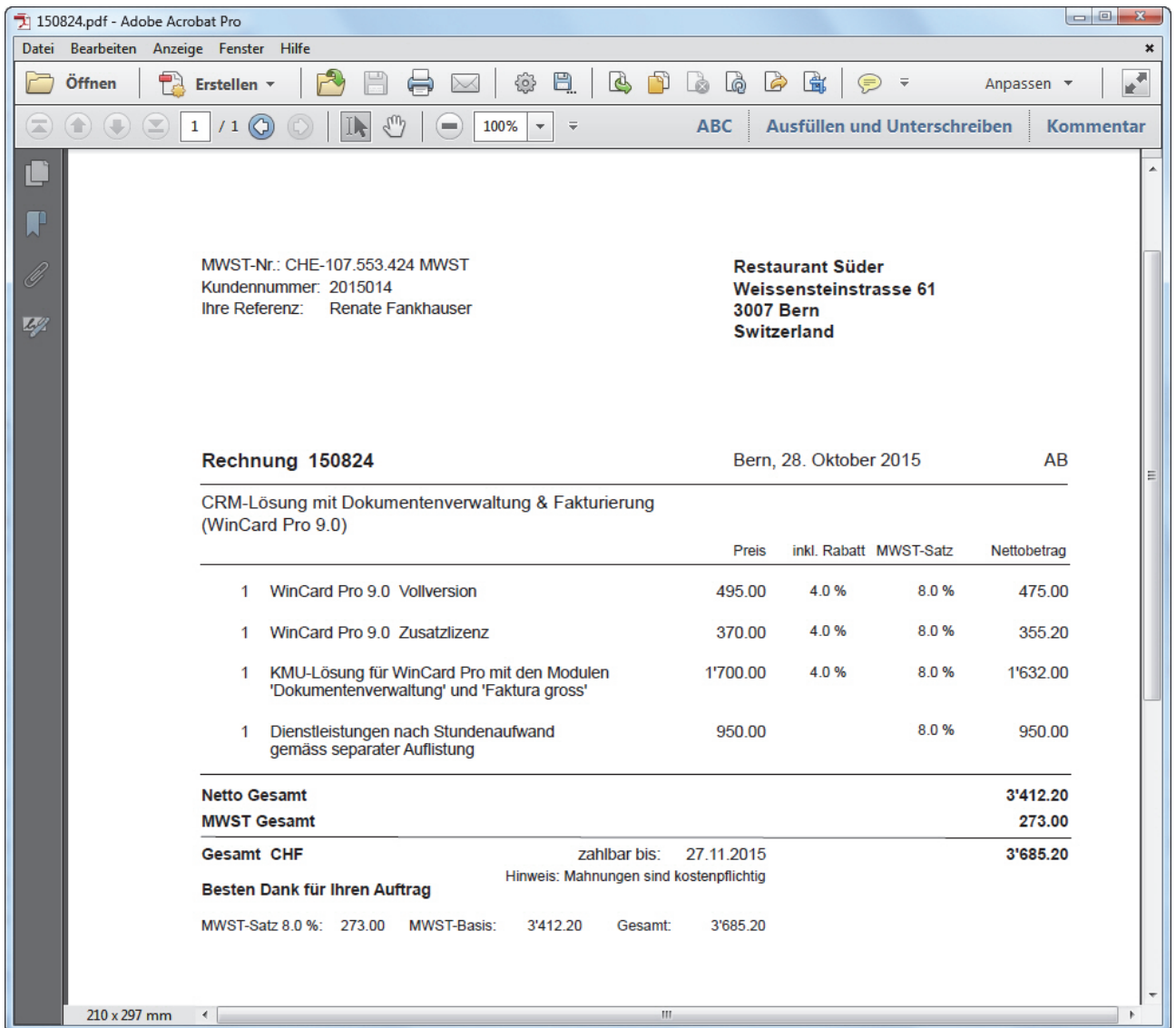

Auf dem unteren Teil der Seite befinden sich die Daten des Einzahlungsscheins...

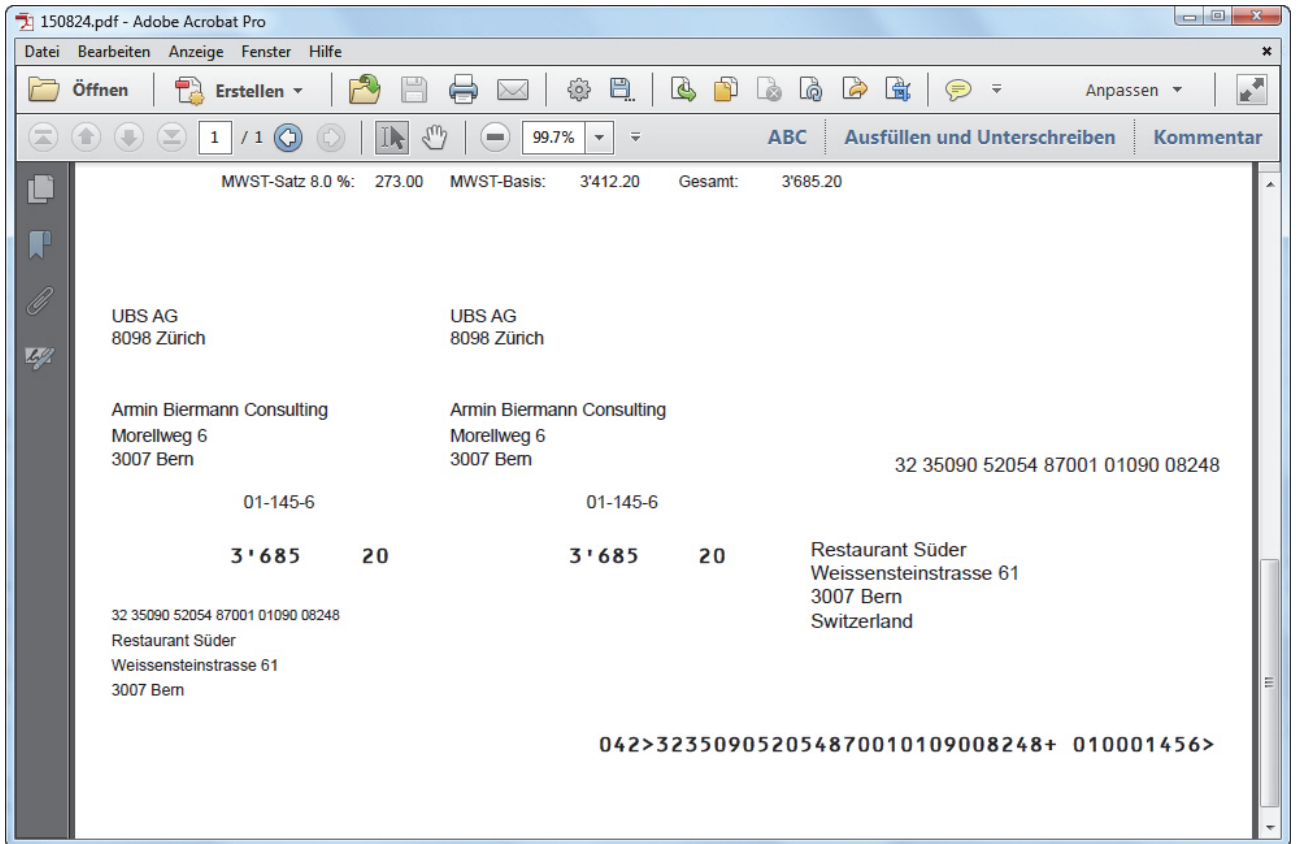

Einen Originalausdruck der Rechnung finden Sie im Anhang. An der Codierzeile, die mit '042>' beginnt, erkennen Sie, dass hier ein vorgedruckter Einzahlungsschein eingelesen wurde. Alternativ kann die **Codierzeile** auch **generiert** und auf Einzahlungsscheine ganz verzichtet werden. Optimal ist nur die Variante, bei der neben der – frei definierbaren – Rechnungsnummer auch der Zahlungsbetrag in die Codierzeile aufgenommen wird...

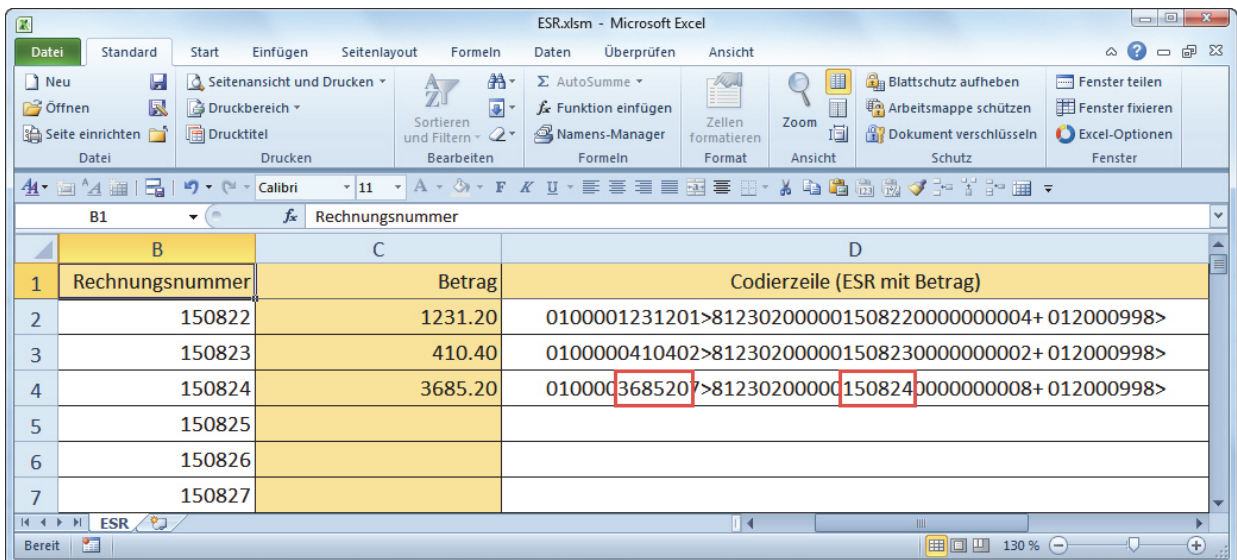

In dem Fall ist die Codierzeile länger und die Referenznummer ändert sich, ansonsten gibt es keine sichtbaren Unterschiede...

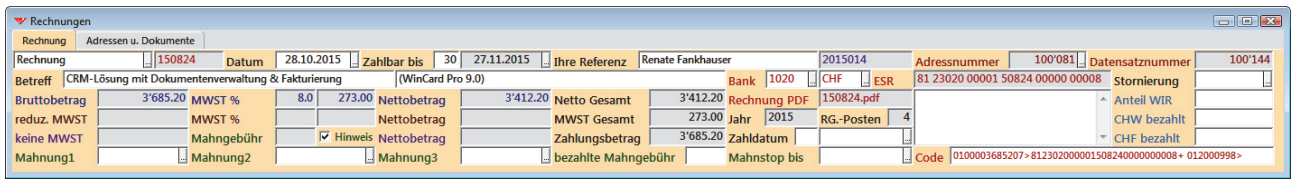

Das trifft natürlich auch auf die Rechnung selbst zu, wo die längere Codierzeile in einer kleineren Schriftgrösse gedruckt wird, weil ihr nicht mehr Platz zur Verfügung steht...

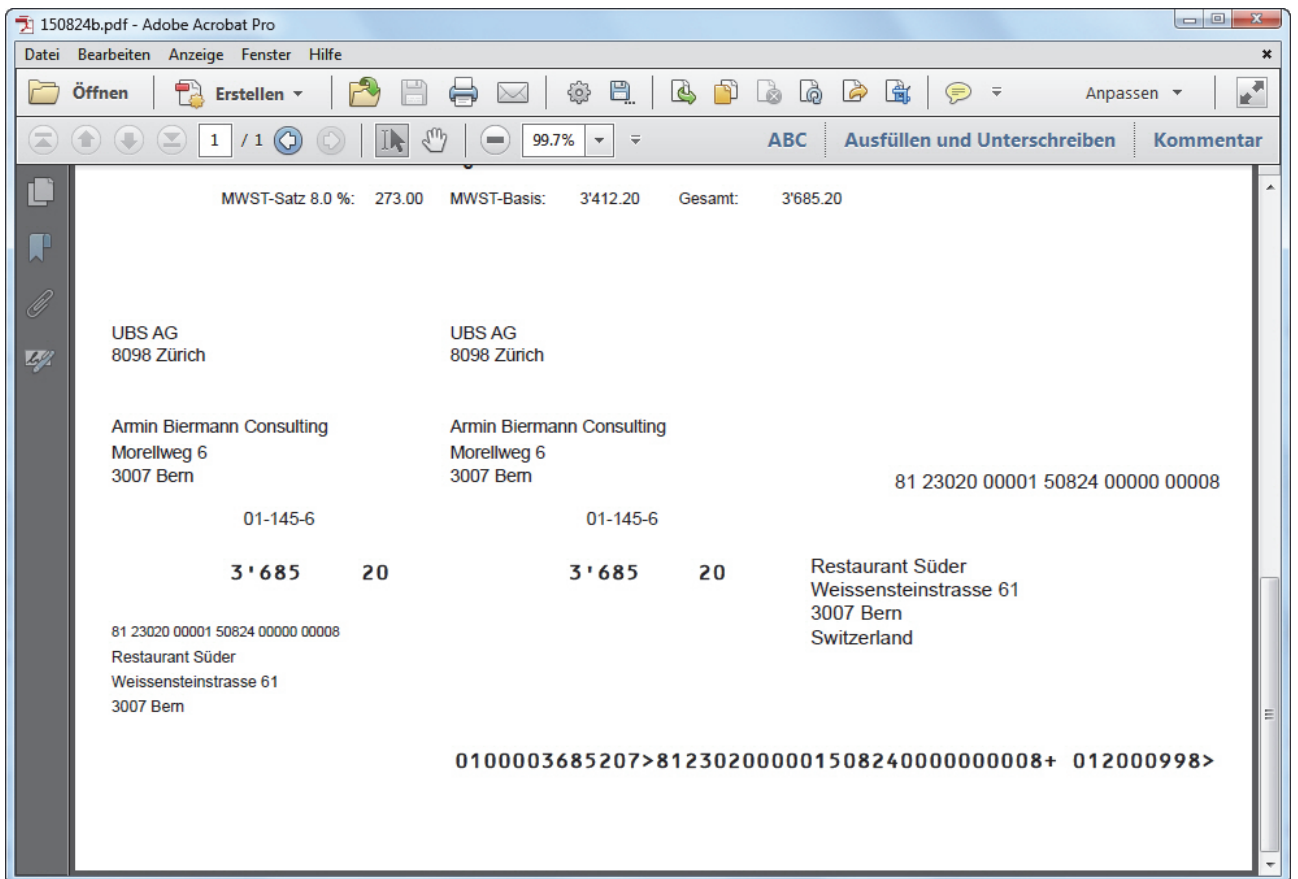

Das Druckformat für die Rechnungen wird einmalig an Ihr Layout angepasst. Ein weiteres Beispiel, bei dem die Adresse links angeordnet ist und der Briefkopf inklusive Logo in das Druckformat integriert ist, finden Sie im Anhang, zusammen mit einem Scan des Ausdrucks auf einem Briefbogen mit integriertem Einzahlungsschein.

Offerten, Lieferscheine, Mahnungen, Stornierungen, Gutschriften

Die Daten für eine Rechnung können zunächst für eine Offerte verwendet werden. Nach Auswahl der **Dokumentart 'Offerte'** oben links auf der **Eingabemaske 'Rechnungen'** wird beim Speichern der Dateiname für das PDF erzeugt..

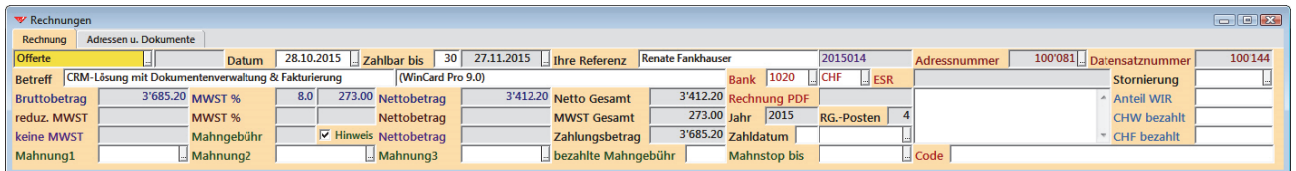

Über Tastenfelder der **Symbolleiste 'Rechnungen'** wird der Dateiname in die Zwischenablage kopiert, das PDF erstellt und gespeichert. Die Offerte ist aufgebaut wie die spätere Rechnung, freilich ohne Einzahlungsschein...

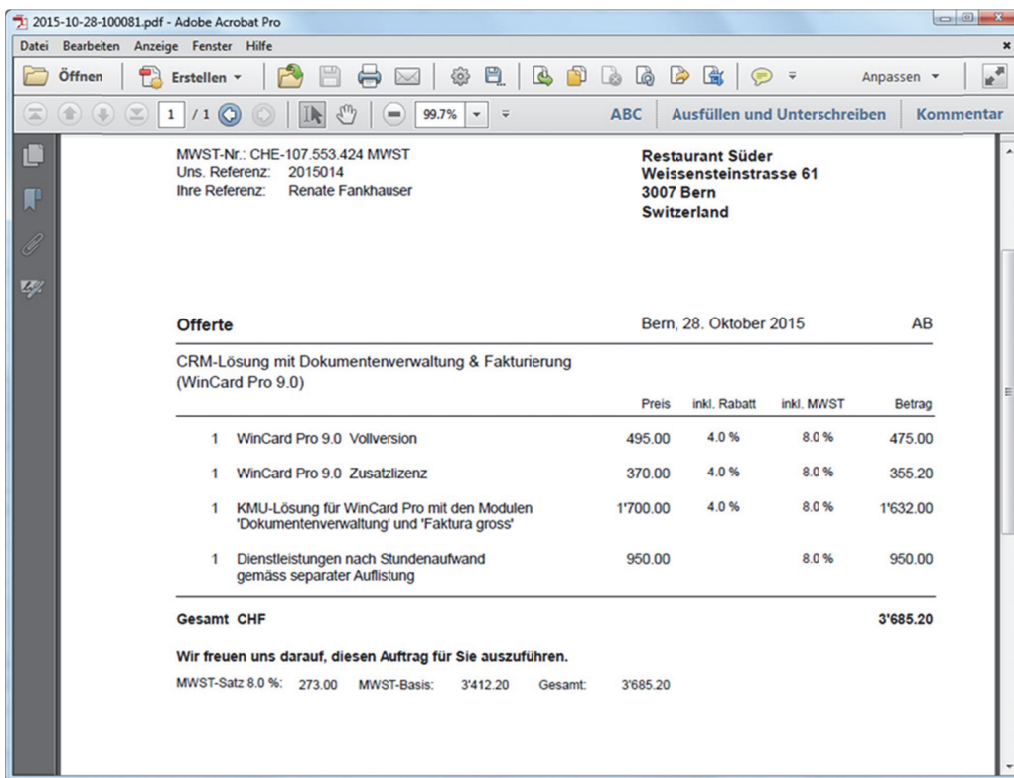
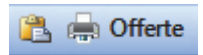

Die Erstellung von Lieferscheinen folgt demselben Schema. In dem Fall wählen Sie die Dokumentart **'Rechnung & Lieferschein'**...

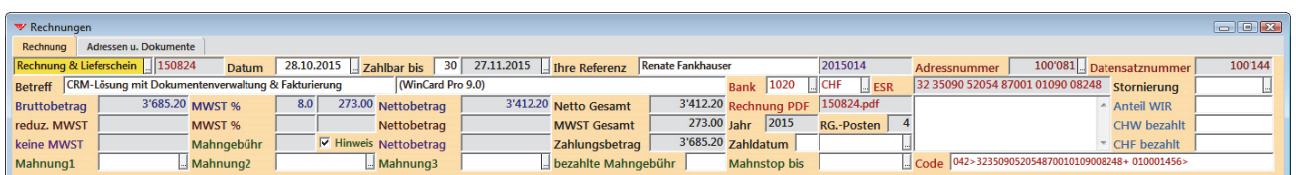

Der Lieferschein kann dann folgendermassen aussehen...

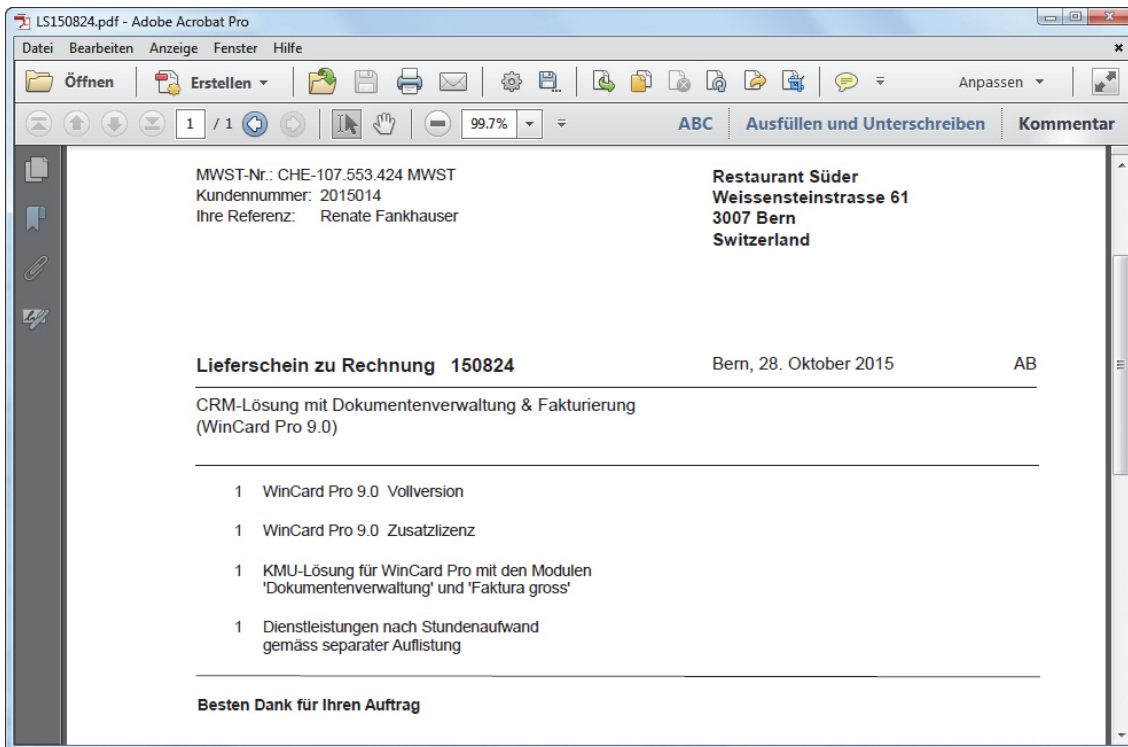

Damit kennen Sie im wesentlichen auch schon das Vorgehen bei Mahnungen. Wenn die **Eingabemaske 'Rechnungen'** aktiv ist, lassen Sie sich zunächst per Click alle Rechnungen anzeigen...

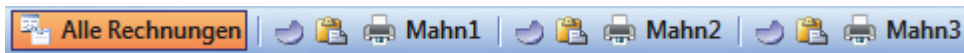

Dann führen Sie pro Mahnstufe folgende Schritte durch: per Click auf der erste der drei Tastenfelder überprüfen Sie, ob es Rechnungen gibt, für die eine Mahnung fällig ist...

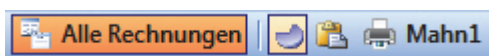

Entweder wird die **Meldung 'Keine Datensätze gefunden'** angezeigt oder Sie erhalten ein Selektionsergebnis. Im nächsten Beispiel werden zwei Rechnungen herausgefiltert.

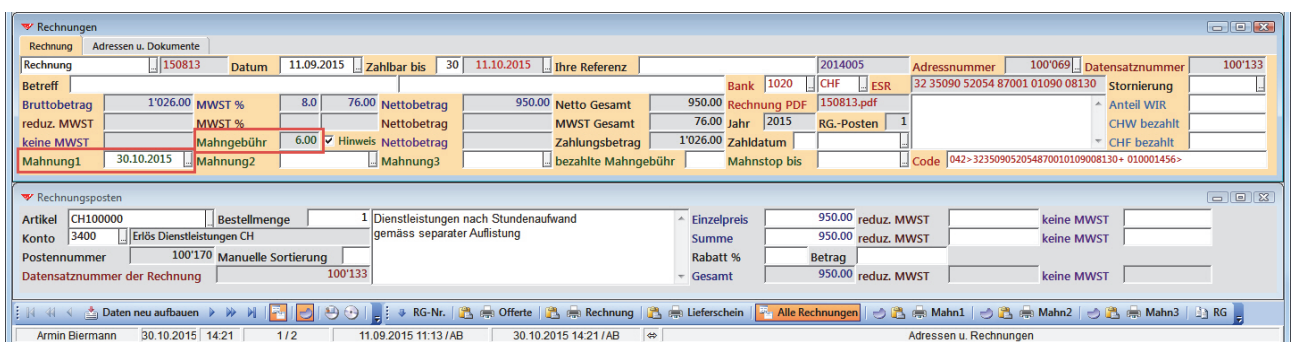

Danach können Sie bei der ersten Rechnung das Mahndatum einsetzen und speichern, wodurch eine hinterlegte **Mahngebühr** sowie der **Dateiname** der Mahnung generiert werden. Das Dokument wird abschliessend in ein PDF ausgegeben und gespeichert. Eine Zahlungserinnerung kann etwa folgendermassen aussehen...

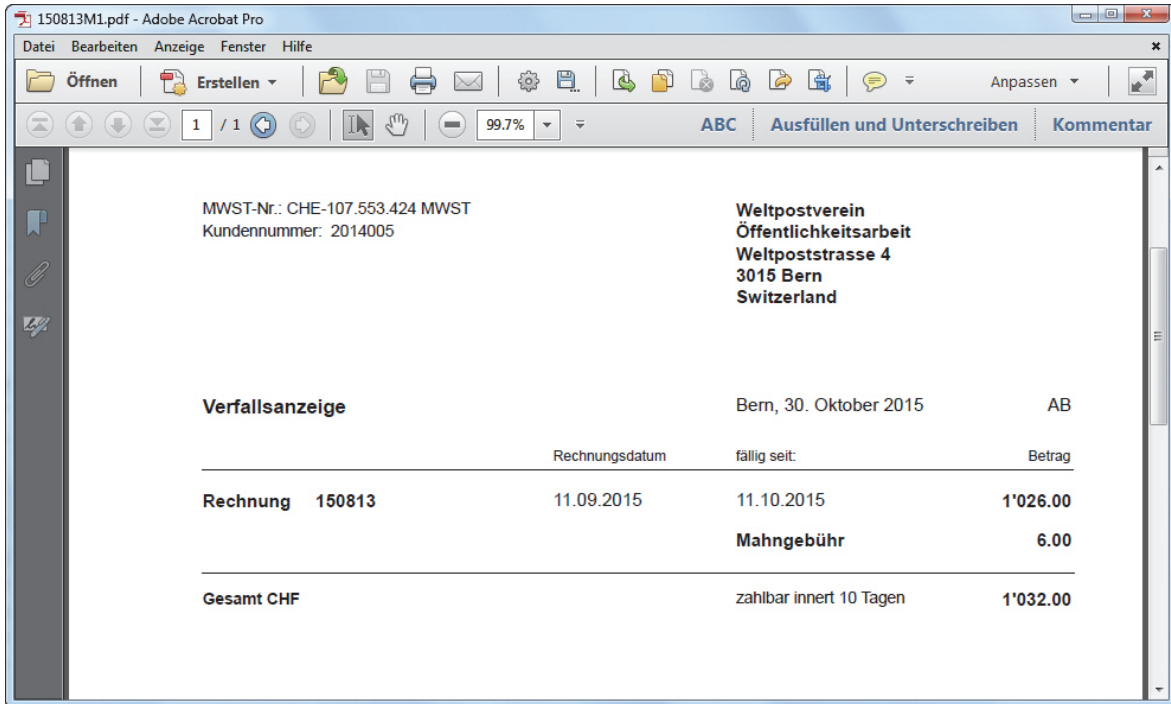

Bei der Verwendung von **Codierzeilen**, die mit '042>' beginnen, ändert sich auf dem Einzahlungsschein der Mahnungen im Vergleich zur Rechnung nur der Zahlungsbetrag...

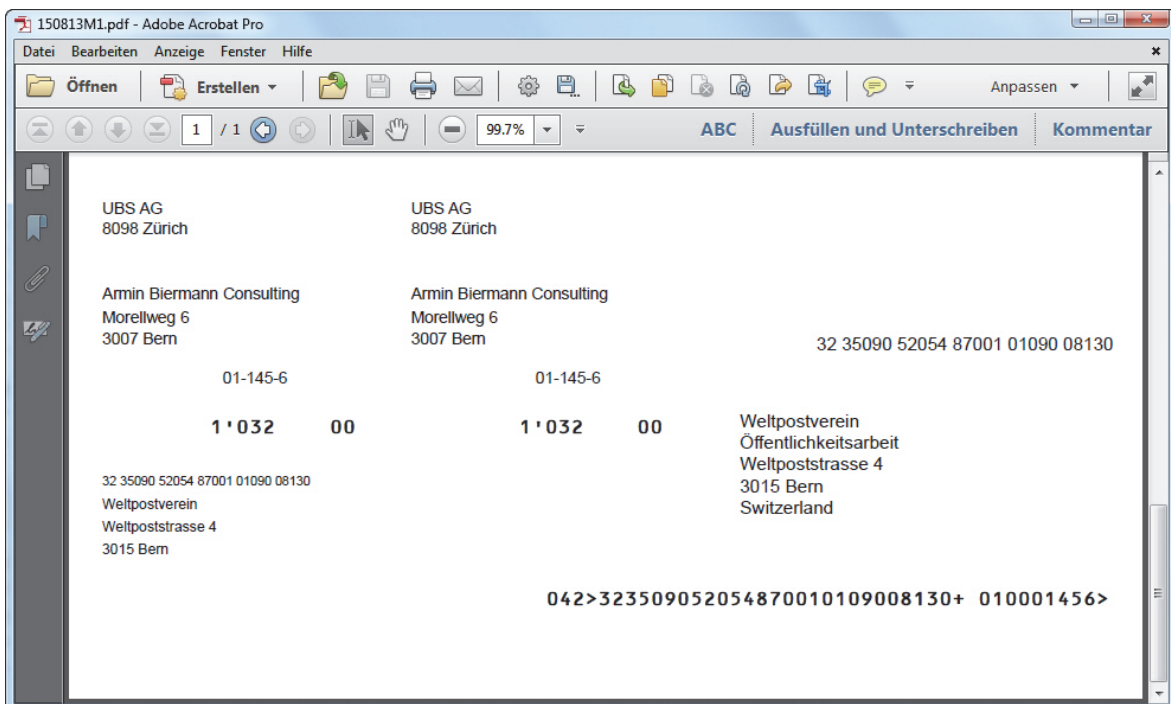

Sollte die Mahngebühr bezahlt werden, wird diese bei der Rechnung nacherfasst und für die Buchhaltung mit nach Excel exportiert...

Rechnungen											
Rechnung		Adressen u. Dokumente		Datum		Zahlbar bis		Ihre Referenz		2014005	
Rechnung	150813	Datum	11.09.2015	Zahlbar bis	30	11.10.2015		Ihre Referenz			
Betreff									Bank	1020	CHF ESR
Bruttobetrag	1'026.00	MWST %	8.0	76.00	Nettobetrag	950.00	Netto Gesamt	950.00	Rechnung PDF	150813.pdf	
reduz. MWST		MWST %			Nettobetrag		MWST Gesamt	76.00	Jahr	2015	
keine MWST		Mahngebühr	6.00	<input checked="" type="checkbox"/> Hinweis	Nettobetrag		Zahlungsbetrag	1'026.00	Zahldatum	05.11.2015	
Mahnung1	30.10.2015	Mahnung2		Mahnung3		bezahlte Mahngebühr	6.00	Mahnstop bis			

Nach Fertigstellung der ersten Mahnung wird in der Selektion derselben Mahnstufe zur nächsten Rechnung geblättert und entsprechend fortgefahren. Mahnstops werden bei den Selektionen auf allen Mahnstufen berücksichtigt, sofern sie noch gültig sind.

Bei hohem Rechnungsaufkommen können Einzelmahnungen durch Mahnläufe ersetzt werden, bei denen alle Mahnungen pro Datum und Mahnstufe in einem PDF gespeichert werden. Die Befehle für die einzelnen Schritte finden Sie im **Menü 'Debitoren'**...

Debitoren Hilfe	
	Offene Rechnungen
	Umsatz (Monat)
	Umsatz (Vormonat)
	Umsatz (Zeitraum)
	Umsatz (Kunde / Jahr der aktiven Rechnung)
	Zahlungseingänge (Monat)
	Zahlungseingänge (Vormonat)
	Zahlungseingänge (Zeitraum)
	Alle Rechnungen für Mahnläufe anzeigen
	Selektion für Verfallsanzeigen
	Selektion für Erste Mahnungen
	Selektion für Letzte Mahnungen
	Mahndatum pro Mahnstufe einsetzen Ctrl+Shift+F10
	Zahlungsbeträge neu berechnen Alt+F10
	Mahnlauf 1 (Verfallsanzeigen komplett)
	Mahnlauf 2 (Erste Mahnungen komplett)
	Mahnlauf 3 (Letzte Mahnungen komplett)
	Hilfe
	Info...

Unabhängig vom Verfahren muss nach Erstellung der Mahnungen die **Anzeige aller Rechnungen** wieder ausgeschaltet werden, bevor die nächste Rechnung erfasst wird.

Bei einer Stornierung wird die Rechnung nicht gelöscht, sondern das Stornierungsdatum im dafür vorgesehenen Feld der Eingabemaske 'Rechnungen' eingegeben...

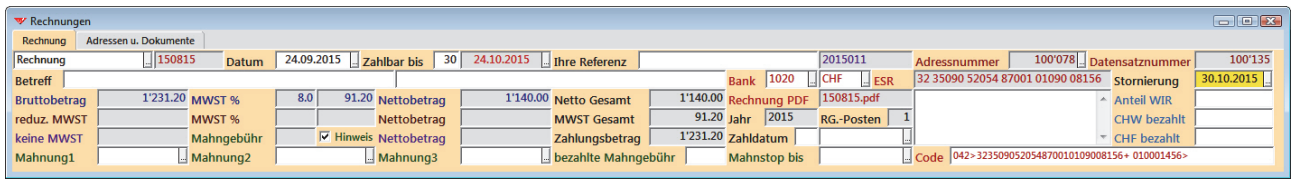

Beim Speichern werden die Gesamtbeträge der Rechnung entfernt und die Umsätze in der Hauptdatenbank 'Adressen' neu berechnet. Durch Löschen des Stornierungsdatums kann dieser Schritt rückgängig gemacht werden...

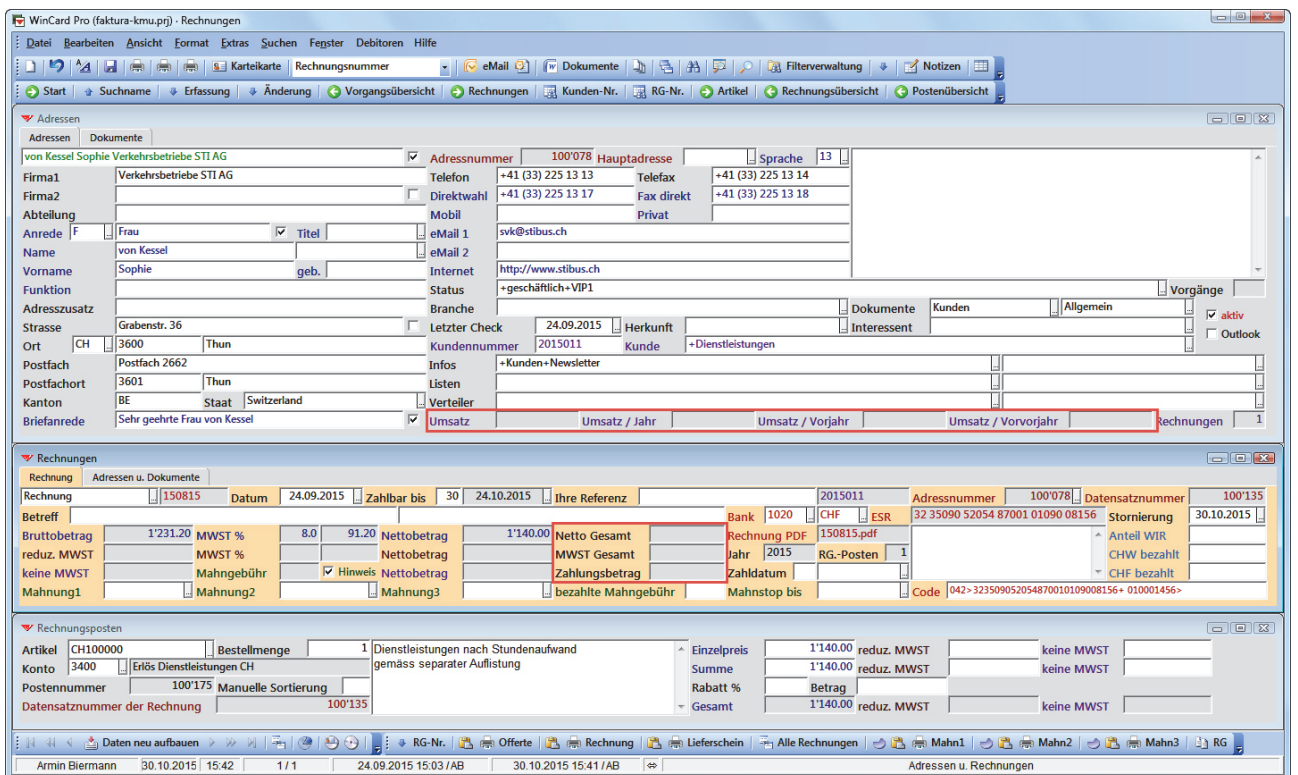

Ist eine Stornierung nicht mehr möglich, weil die Zahlung bereits erfolgt ist, kann zu einer Rechnung ganz einfach eine **Gutschrift** erstellt werden. Zu diesem Zweck wird als erstes die betreffende Rechnung aktiviert...

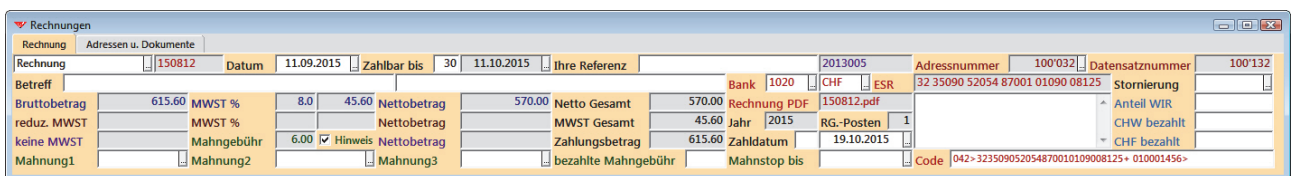

Diese wird dann über das letzte Tastenfeld der Symbolleiste 'Rechnungen' kopiert, ehe Sie die Kopie im dritten Schritt in eine Gutschrift umwandeln...

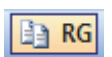

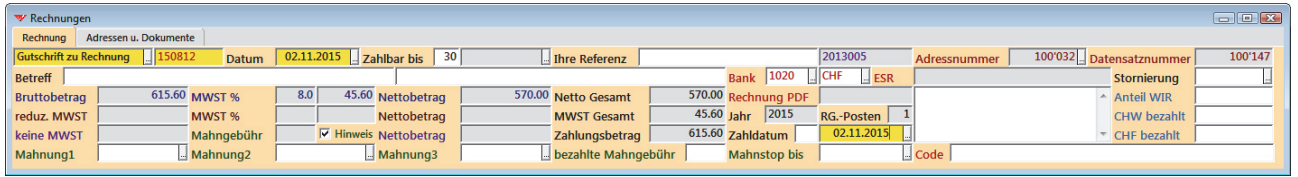

Als **Dokumentart** wird 'Gutschrift zu Rechnung' eingetragen, dazu die betreffende Rechnungsnummer sowie das Datum und das Zahldatum der Gutschrift, bevor dann die Änderungen gespeichert werden. Danach müssen nur noch die Summen in den einzelnen Rechnungsposten auf Minus gesetzt und erneut gespeichert werden...

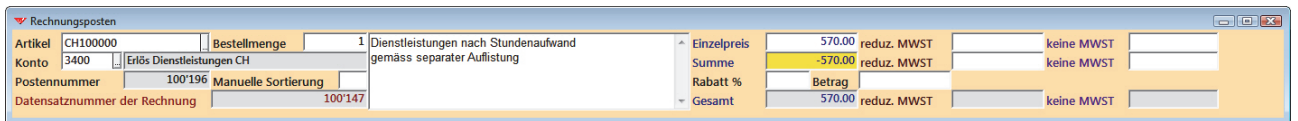

Das Ergebnis sieht dann folgendermassen aus...

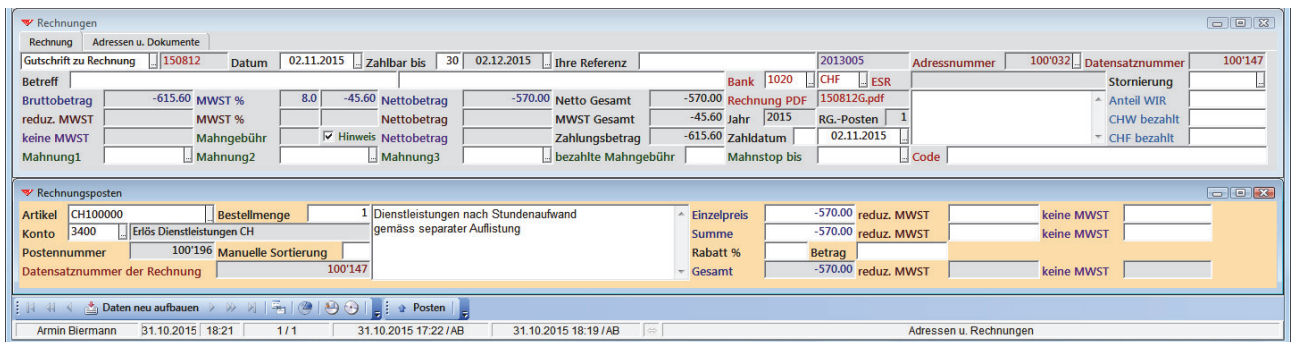

Die Gutschrift enthält keinen Einzahlungsschein und kann folgendermassen aussehen...

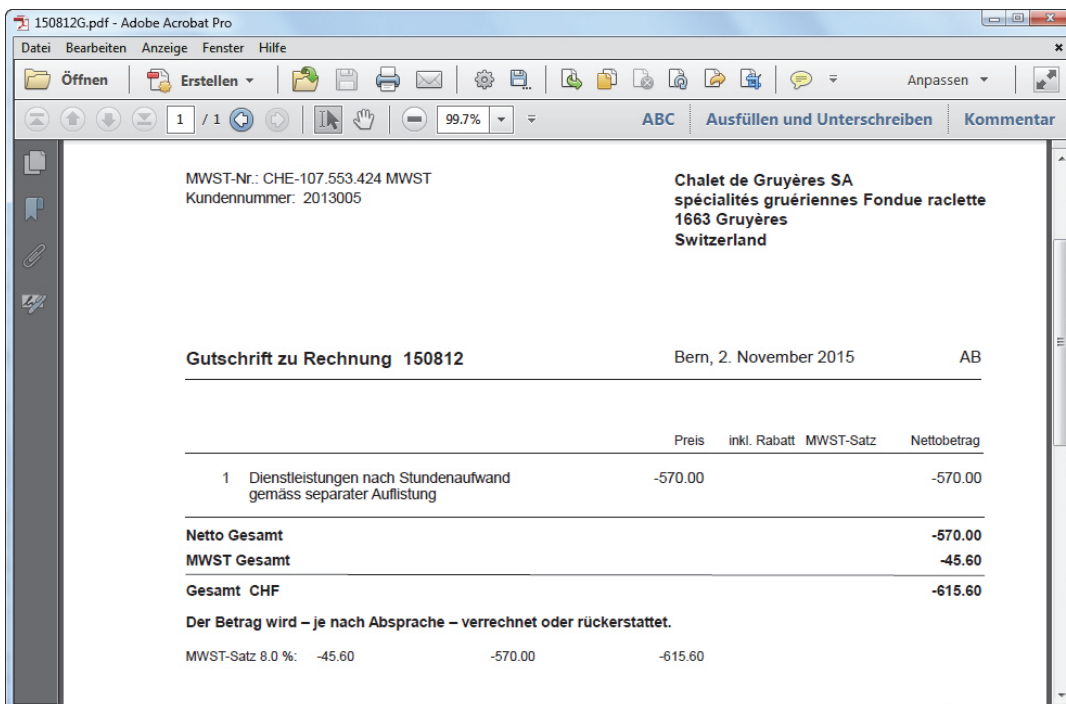

Alle Dokumente – von der Offerte über die Rechnung und den Lieferschein bis hin zu den Mahnungen auf bis zu drei Mahnstufen oder einer Gutschrift – werden nicht nur mit sehr wenig Aufwand erstellt, weil alle grauen Felder automatisch gefüllt werden, sondern können auch von der Adresse aus wieder aufgerufen werden. Ihr Briefkopf (mit Logo) kann ebenso in die Druckformate integriert werden wie diese vom Layout und vom Inhalt her nach Ihren Vorgaben gestaltet werden können. Da alle Dokumente im PDF-Format gespeichert werden und orange Einzahlungsscheine integriert werden können, sind Sie in der Lage, alle Dokumente – vom Lieferschein abgesehen – elektronisch zu versenden. Schweizer Bundesbehörden akzeptieren ab 2016 nur noch elektronische Rechnungen...

Bei Bedarf können auch speziellere Anforderungen integriert werden, etwa Felder für mehrere **Teilzahlungen** (Datum/Betrag) oder die Möglichkeit, **Skonto** für Rechnungen oder auch nur einzelne Rechnungsposten zu gewähren. Diese Anforderungen schliessen dann zwar die Verwendung von Einzahlungsscheinen aus, bei denen Beträge Bestandteil der Codierzeilen sind. Trotzdem können auch in diesen Fällen die Codierzeilen generiert werden. Auf den Einzahlungsscheinen darf dann einfach kein Betrag aufgedruckt werden.

Wenn wir Ihre Anforderungen kennen, unterbreiten wir Ihnen gerne Vorschläge...

In der Dokumentation zu unserer **KMU-Lösung** stellen wir Ihnen vor, wie Sie auch Ihre restliche Korrespondenz mit dieser Lösung erstellen... Einzelbrief und Serienbriefe in Word für Windows ebenso wie eMails und eMailings in Outlook. Auch diese können dann direkt von der Adresse aus wieder aufgerufen werden...

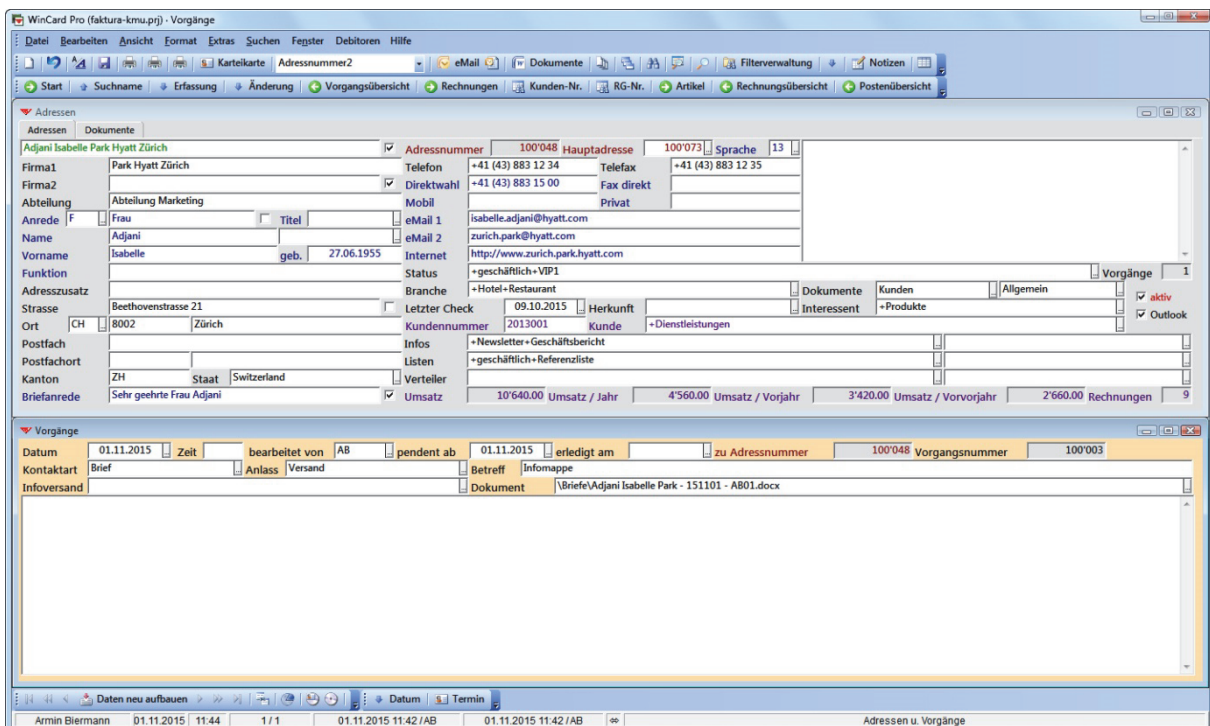

Auswertungen

Mit unserer Fakturierungslösung können Sie jederzeit alle Ihre Debitoren-Informationen abrufen, ohne auf die Abschlüsse der externen Treuhand zu warten. Die Befehle dazu finden Sie im **Menü 'Debitoren'**...

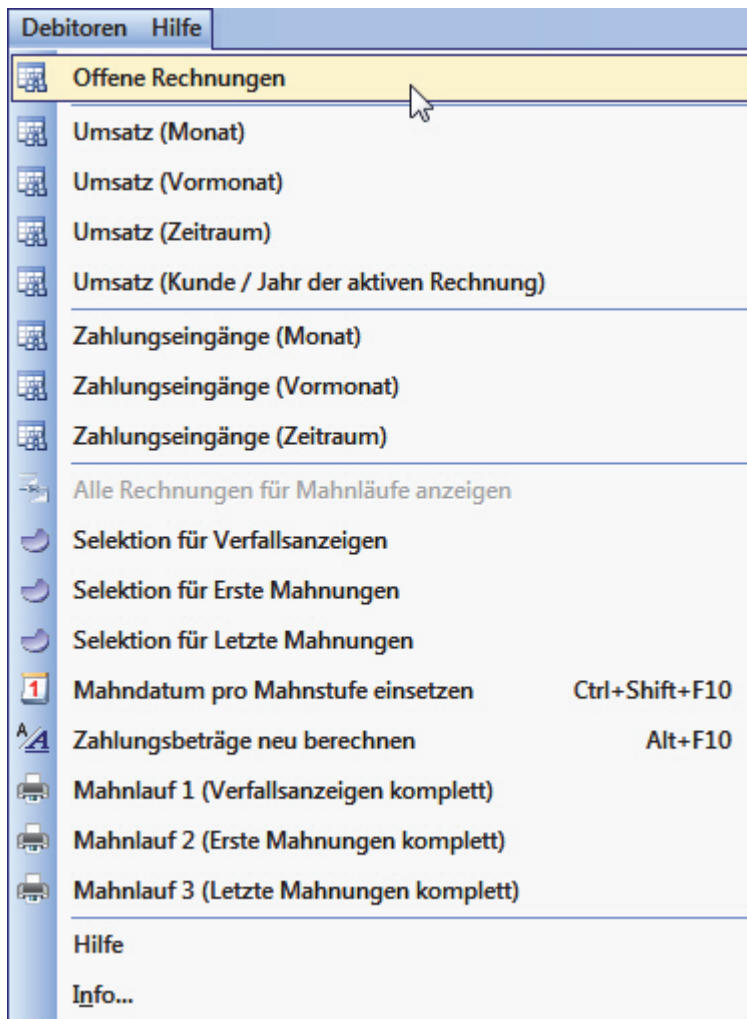

Wenn mehrere Währungen im Spiel sind, ist eine Abfrage vorgeschaltet...

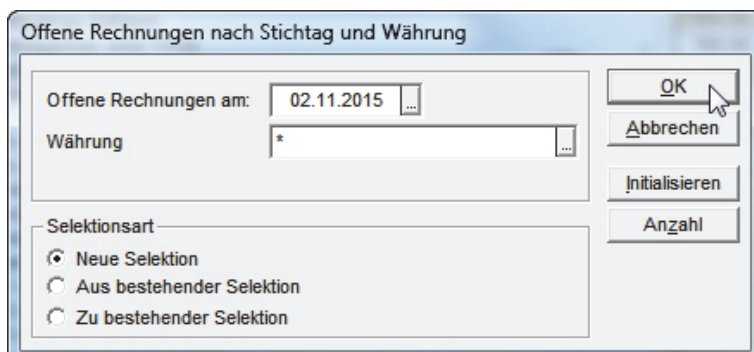

Die Offene Posten-Liste sieht am Bildschirm folgendermassen aus...

Offene Rechnungen						30.10.2015
RG-Nr.	RG-Datum	Debitor	Kd.-Nr.	Betrag	CHF	1
150813	11.09.2015	Weltpostverein	2014005	1'026.00		
150815	24.09.2015	Verkehrsbetriebe STI AG	2015011	1'231.20		
150816	30.09.2015	Robe Verlag AG	2015012	5'610.60		
150817	07.10.2015	Fête Accomplie SA	2013006	615.60		
150818	07.10.2015	Menuhin Festival Gstaad	2014003	820.80		
150819	09.10.2015	Park Hyatt Zürich	2013001	2'052.00		
150820	09.10.2015	Loosli + Partner AG	2015005	820.80		
150821	12.10.2015	RC Klimatechnik GmbH	2015013	9'088.20		
150822	15.10.2015	Helvetas Swiss Intercooperation	2014004	1'231.20		
150823	19.10.2015	Berghaus Gurnigel	2013003	410.40		
150824	28.10.2015	Restaurant Süder	2015014	3'685.20		
Total				26'592.00		

Der Umsatz kann für den aktuellen Monat, den Vormonat oder einen Zeitraum angezeigt werden. Dabei spielt es – wie bei den Zahlungseingängen und den offenen Posten – keine Rolle, welche Eingabemaske aktiv ist...

Nettoumsatz Oktober 2015				
Rechn.-Nr.	Datum	Name / Firma	Nettobetrag	CHF
150817	07.10.2015	Fête Accomplie SA	570.00	
150818	07.10.2015	Menuhin Festival Gstaad	760.00	
150819	09.10.2015	Park Hyatt Zürich	1'900.00	
150820	09.10.2015	Loosli + Partner AG	760.00	
150821	12.10.2015	RC Klimatechnik GmbH	8'415.00	
150822	15.10.2015	Helvetas Swiss Intercooperation	1'140.00	
150823	19.10.2015	Berghaus Gurnigel	380.00	
150824	28.10.2015	Restaurant Süder	3'412.20	
Total			17'337.20	

Wenn Sie den Umsatz für einen grösseren Zeitraum als den aktuellen Monat oder den Vormonat sehen möchten, erhalten Sie die Gelegenheit, diesen in zwei Datumfeldern einzugrenzen...

Nettoumsatz in Zeitraum nach Währung

Rechnungen vom ...

bis einschliesslich ...

Währung ...

Selektionsart

Neue Selektion

Aus bestehender Selektion

Zu bestehender Selektion

Die Voreinstellungen liefern den kumulierten Umsatz des laufenden Jahres, der schnell zu einer mehrseitigen Liste führt...

Druckbild: Seite 2

150799	04.08.2015	Hagedorn AG	1'900.00
150800	04.08.2015	Berghaus Gurnigel	1'187.50
150801	04.08.2015	Nokia Solutions and	1'900.00
150802	06.08.2015	Fête Accomplie SA	1'900.00
150803	06.08.2015	Hotel Restaurant Kindli	285.00
150804	07.08.2015	Helvetas Swiss Intercooperation	3'800.00
150805	07.08.2015	Loosli + Partner AG	3'345.00
150806	13.08.2015	Continental Zürich	10'845.00
150807	21.08.2015	Luzerner Theater	18'245.00
150808	24.08.2015	look-atme.ch	380.00
150809	31.08.2015	Ambassador & SPA	570.00
150810	02.09.2015	Kunsthalle Bern	5'395.00
150811	07.09.2015	Evang.-Ref. Kirchgemeinde Stäfa	7'835.00
150812	02.11.2015	Chalet de Gruyères SA	-570.00
150812	11.09.2015	Chalet de Gruyères SA	570.00
150813	11.09.2015	Weltpostverein	950.00
150814	16.09.2015	Fondation Beyeler	4'075.00
150815	24.09.2015	Verkehrsbetriebe STI AG	1'140.00
150816	30.09.2015	Robe Verlag AG	5'195.00
150817	07.10.2015	Fête Accomplie SA	570.00
150818	07.10.2015	Menuhin Festival Gstaad	760.00
150819	09.10.2015	Park Hyatt Zürich	1'900.00
150820	09.10.2015	Loosli + Partner AG	760.00
150821	12.10.2015	RC Klimatechnik GmbH	8'415.00
150822	15.10.2015	Helvetas Swiss Intercooperation	1'140.00
150823	19.10.2015	Berghaus Gurnigel	380.00
150824	28.10.2015	Restaurant Süder	3'412.20
Total			135'473.70

Weiter

Abbrechen

Vollbild

Zoom 60%

Zoom 35%

Zoom 20%

Hilfe

Wenn die **Eingabemaske 'Rechnungen'** aktiv ist und eine Rechnung angezeigt wird, können Sie sich den Umsatz mit dem betreffenden Kunden aus dem Jahr der Rechnung anzeigen lassen...

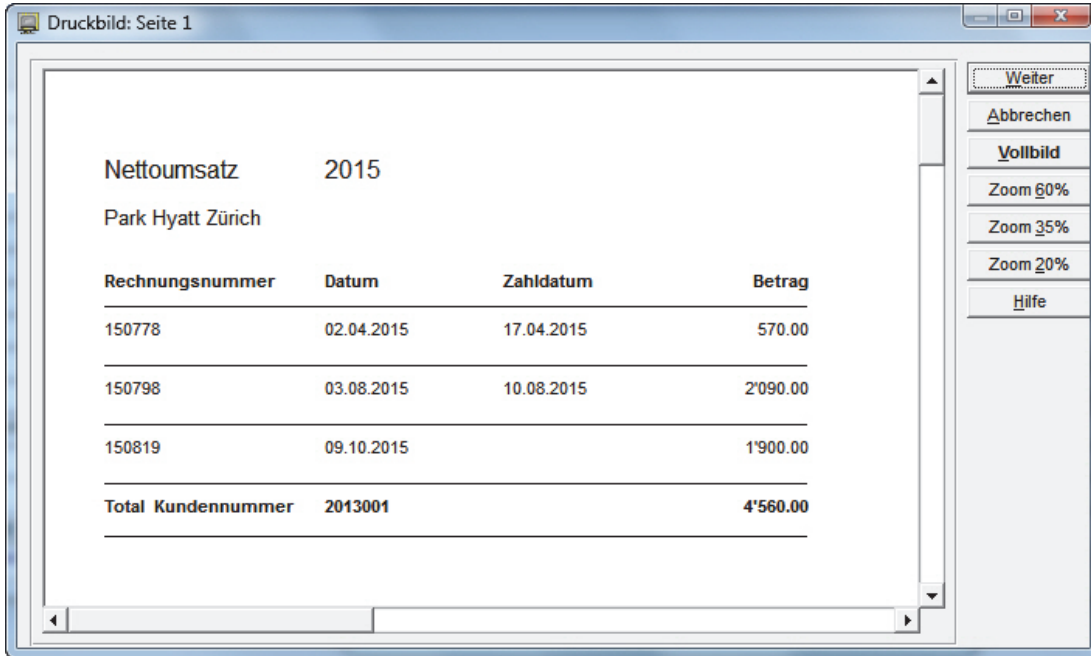

Auch die Zahlungseingänge sind abrufbar, sofern sie regelmässig eingetragen werden. Dazu können Sie übrigens über ein Tastenfeld auf der unteren Symbolleiste alle Adressen mit offenen Rechnungen selektieren, wenn die **Maske 'Adressen'** aktiv ist...

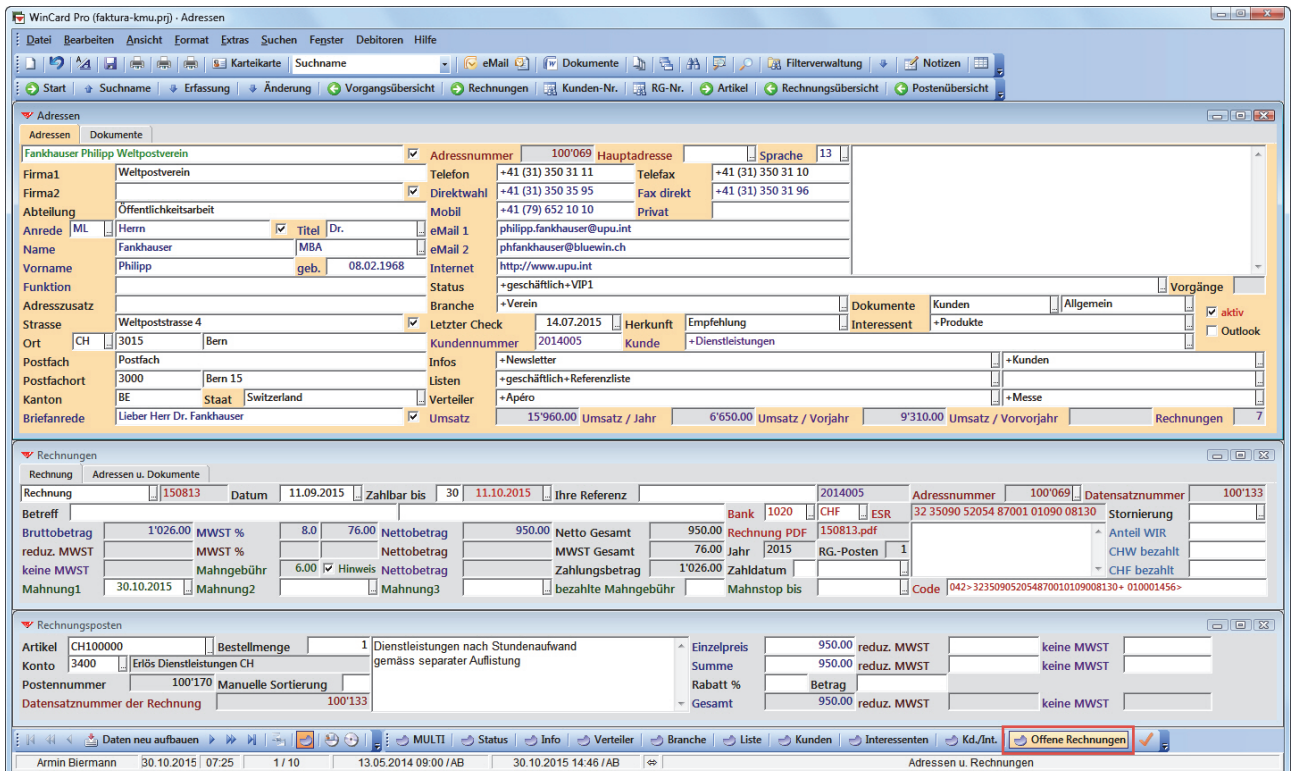

Besonders praktisch sind die **Zahlungseingänge des Vormonats**, die natürlich mit den Kontoauszügen der Bank übereinstimmen sollten und gemeinsam an das Treuhandbüro übergeben werden können.

Zahlungseingänge		September 2015	
Rechn.-Nr.	Zahldatum	Name / Firma	Betrag CHF
150803	03.09.2015	Hotel Restaurant Kindli	307.80
150804	04.09.2015	Helvetas Swiss Intercooperation	4'104.00
150805	04.09.2015	Loosli + Partner AG	3'612.60
150807	16.09.2015	Luzerner Theater	19'704.60
150808	24.09.2015	look-atme.ch	410.40
150809	24.09.2015	Ambassador & SPA	615.60
150810	25.09.2015	Kunsthalle Bern	5'826.60
Total			34'581.60

Sollte die Reihenfolge der Zahlungseingänge eines Tages vom Kontoauszug abweichen, kann die Reihenfolge auf der Liste manuell übersteuert werden. Dazu numerieren Sie die betroffenen Rechnungen im Feld vor dem Zahldatum neu durch...

Das Ergebnis sieht dann folgendermassen aus...

Zahlungseingänge		September 2015	
Rechn.-Nr.	Zahldatum	Name / Firma	Betrag CHF
150803	03.09.2015	Hotel Restaurant Kindli	307.80
150804	04.09.2015	Helvetas Swiss Intercooperation	4'104.00
150805	04.09.2015	Loosli + Partner AG	3'612.60
150807	16.09.2015	Luzerner Theater	19'704.60
150809	24.09.2015	Ambassador & SPA	615.60
150808	24.09.2015	look-atme.ch	410.40
150810	25.09.2015	Kunsthalle Bern	5'826.60
Total			34'581.60

Datenexport

Alle Debitorendaten – eines angebbaren Zeitraums – können Sie nach Excel exportieren, um sie an die Treuhand weiterzuleiten, die sie dann in ihre Software einliest und/oder in Excel direkt auswertet. In der **Maske 'Rechnungspostenübersicht'** werden die Daten aus den **Masken 'Rechnungen' und 'Rechnungsposten'** zusammengeführt werden, um sie gemeinsam weiterverarbeiten zu können. Pro Rechnungsposten gibt es einen Datensatz, jeweils kombiniert mit den Daten der zugehörigen Rechnung...

Konto	Kontobeschreibung	Dokumentart	Rechnungsnummer	Rechnungsdatum	Zahlungsbetrag	Zahldatum	Stornierung	Posten	Bank	EZS	Bestellmenge	Artikelbezeichnung
3400	Erlois Dienstleistungen CH	Rechnung	150787	08.06.2015	1941.60	03.07.2015		1	1020	32 35090 52054 87001 01090 87873	1	Dienstleistungen nach Stundenaufwand
3400	Erlois Dienstleistungen CH	Rechnung	150791	03.07.2015	820.80	09.07.2015		1	1020	32 35090 52054 87001 01090 87818	1	Dienstleistungen nach Stundenaufwand
3400	Erlois Dienstleistungen CH	Rechnung	150792	06.07.2015	820.80	13.07.2015		1	1020	32 35090 52054 87001 01090 87923	1	Dienstleistungen nach Stundenaufwand
3400	Erlois Dienstleistungen CH	Rechnung	150793	07.07.2015	4104.00	14.07.2015		1	1020	32 35090 52054 87001 01090 87939	1	Dienstleistungen nach Stundenaufwand
3400	Erlois Dienstleistungen CH	Rechnung	150794	14.07.2015	820.80	21.07.2015		1	1020	32 35090 52054 87001 01090 87947	1	Dienstleistungen nach Stundenaufwand
3400	Erlois Dienstleistungen CH	Rechnung	150790	02.07.2015	205.20	30.07.2015		1	1020	32 35090 52054 87001 01090 87902	1	Dienstleistungen nach Stundenaufwand
3400	Erlois Dienstleistungen CH	Rechnung	150798	03.08.2015	2257.20	10.08.2015		1	1020	32 35090 52054 87001 01090 87986	1	Dienstleistungen nach Stundenaufwand
3400	Erlois Dienstleistungen CH	Rechnung	150795	17.07.2015	923.40	13.08.2015		1	1020	32 35090 52054 87001 01090 87955	1	Dienstleistungen nach Stundenaufwand
3400	Erlois Dienstleistungen CH	Rechnung	150796	20.07.2015	1436.40	13.08.2015		1	1020	32 35090 52054 87001 01090 87960	1	Dienstleistungen nach Stundenaufwand
3400	Erlois Dienstleistungen CH	Rechnung	150797	27.07.2015	1026.00	20.08.2015		1	1020	32 35090 52054 87001 01090 87971	1	Dienstleistungen nach Stundenaufwand
3400	Erlois Dienstleistungen CH	Rechnung	150799	04.08.2015	2052.00	20.08.2015		1	1020	32 35090 52054 87001 01090 87994	1	Dienstleistungen pauschal gemäss Offerte/Ver
3400	Erlois Dienstleistungen CH	Rechnung	150800	04.08.2015	1282.50	26.08.2015		1	1020	32 35090 52054 87001 01090 88006	1	Dienstleistungen nach Stundenaufwand
3400	Erlois Dienstleistungen CH	Rechnung	150801	04.08.2015	2052.00	27.08.2015		1	1020	32 35090 52054 87001 01090 88014	1	Dienstleistungen nach Stundenaufwand
3400	Erlois Dienstleistungen CH	Rechnung	150802	06.08.2015	2052.00	27.08.2015		1	1020	32 35090 52054 87001 01090 88022	1	Dienstleistungen nach Stundenaufwand
3400	Erlois Dienstleistungen CH	Rechnung	150806	13.08.2015	11712.60	31.08.2015		4	1020	32 35090 52054 87001 01090 88067	1	Dienstleistungen nach Stundenaufwand
3400	Erlois Dienstleistungen CH	Rechnung	150803	06.08.2015	307.80	03.09.2015		1	1020	32 35090 52054 87001 01090 88038	1	Dienstleistungen nach Stundenaufwand
3400	Erlois Dienstleistungen CH	Rechnung	150804	07.08.2015	4104.00	04.09.2015		1	1020	32 35090 52054 87001 01090 88043	1	Dienstleistungen nach Stundenaufwand
3400	Erlois Dienstleistungen CH	Rechnung	150805	07.08.2015	3812.60	04.09.2015		3	1020	32 35090 52054 87001 01090 88059	1	Dienstleistungen nach Stundenaufwand
3400	Erlois Dienstleistungen CH	Rechnung	150807	21.08.2015	19704.60	16.09.2015		4	1020	32 35090 52054 87001 01090 88075	1	Dienstleistungen pauschal gemäss Offerte/Ver
3400	Erlois Dienstleistungen CH	Rechnung	150808	24.08.2015	410.40	24.09.2015		1	1020	32 35090 52054 87001 01090 88080	1	Dienstleistungen nach Stundenaufwand
3400	Erlois Dienstleistungen CH	Rechnung	150809	31.08.2015	615.60	24.09.2015		1	1020	32 35090 52054 87001 01090 88091	1	Dienstleistungen nach Stundenaufwand
3400	Erlois Dienstleistungen CH	Rechnung	150810	02.09.2015	5826.60	25.09.2015		4	1020	32 35090 52054 87001 01090 88109	1	Dienstleistungen nach Stundenaufwand
3402	Erlois Software	Rechnung	150806	13.08.2015	11712.60	31.08.2015		4	1020	32 35090 52054 87001 01090 88067	1	WinCard Pro 9.0 Vollversion
3402	Erlois Software	Rechnung	150806	13.08.2015	11712.60	31.08.2015		4	1020	32 35090 52054 87001 01090 88067	10	WinCard Pro 9.0 Zusatzlizenzen
3402	Erlois Software	Rechnung	150806	13.08.2015	11712.60	31.08.2015		4	1020	32 35090 52054 87001 01090 88067	1	KMU-Lösung für WinCard Pro
3402	Erlois Software	Rechnung	150805	07.08.2015	3812.60	04.09.2015		3	1020	32 35090 52054 87001 01090 88059	1	WinCard Pro 9.0 Vollversion
3402	Erlois Software	Rechnung	150805	07.08.2015	3812.60	04.09.2015		3	1020	32 35090 52054 87001 01090 88059	1	KMU-Lösung für WinCard Pro
3402	Erlois Software	Rechnung	150807	21.08.2015	19704.60	16.09.2015		4	1020	32 35090 52054 87001 01090 88075	1	WinCard Pro 9.0 Vollversion
3402	Erlois Software	Rechnung	150807	21.08.2015	19704.60	16.09.2015		4	1020	32 35090 52054 87001 01090 88075	30	WinCard Pro 9.0 Zusatzlizenzen
3402	Erlois Software	Rechnung	150807	21.08.2015	19704.60	16.09.2015		4	1020	32 35090 52054 87001 01090 88075	1	KMU-Lösung für WinCard Pro
3402	Erlois Software	Rechnung	150810	02.09.2015	5826.60	25.09.2015		4	1020	32 35090 52054 87001 01090 88109	1	WinCard Pro 9.0 Vollversion
3402	Erlois Software	Rechnung	150810	02.09.2015	5826.60	25.09.2015		4	1020	32 35090 52054 87001 01090 88109	4	WinCard Pro 9.0 Zusatzlizenzen
3402	Erlois Software	Rechnung	150810	02.09.2015	5826.60	25.09.2015		4	1020	32 35090 52054 87001 01090 88109	1	KMU-Lösung für WinCard Pro

Der für die zu exportierenden Zahlungseingänge zu berücksichtigende Zeitraum kann mit Hilfe eines Filters komfortabel selektiert werden. Die Selektionen können auch separat für jede Währung durchgeführt werden...

Zahlungseingänge in Zeitraum nach Konto und Währung

Zahlungseingänge vom: 01.07.2015

bis einschliesslich: 30.09.2015

Währung: CHF

Selektionsart:

- Neue Selektion
- Aus bestehender Selektion
- Zu bestehender Selektion

Buttons: OK, Abbrechen, Initialisieren, Anzahl

Die zu exportierenden Felder und ihre Anordnung können individuell bestimmt werden. Das Selektionsergebnis wird nach Buchhaltungskonto, Zahlungseingang, Rechnungsnummer und Postennummer sortiert. Mit einem Click auf das Tastenfeld vor dem ersten Spaltentitel in der sogenannten Tabellenansicht werden die Daten an eine neue Excel-Datei übergeben...

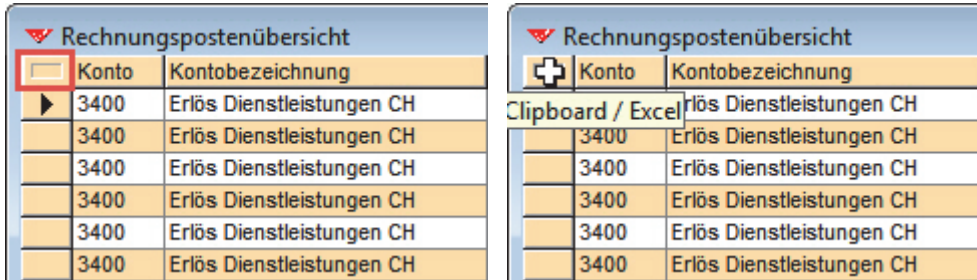

Der Wechsel zu Excel erfolgt automatisch. Die Feldinhalte sind automatisch korrekt als Zahlenfelder, Textfelder oder Datumsfelder formatiert...

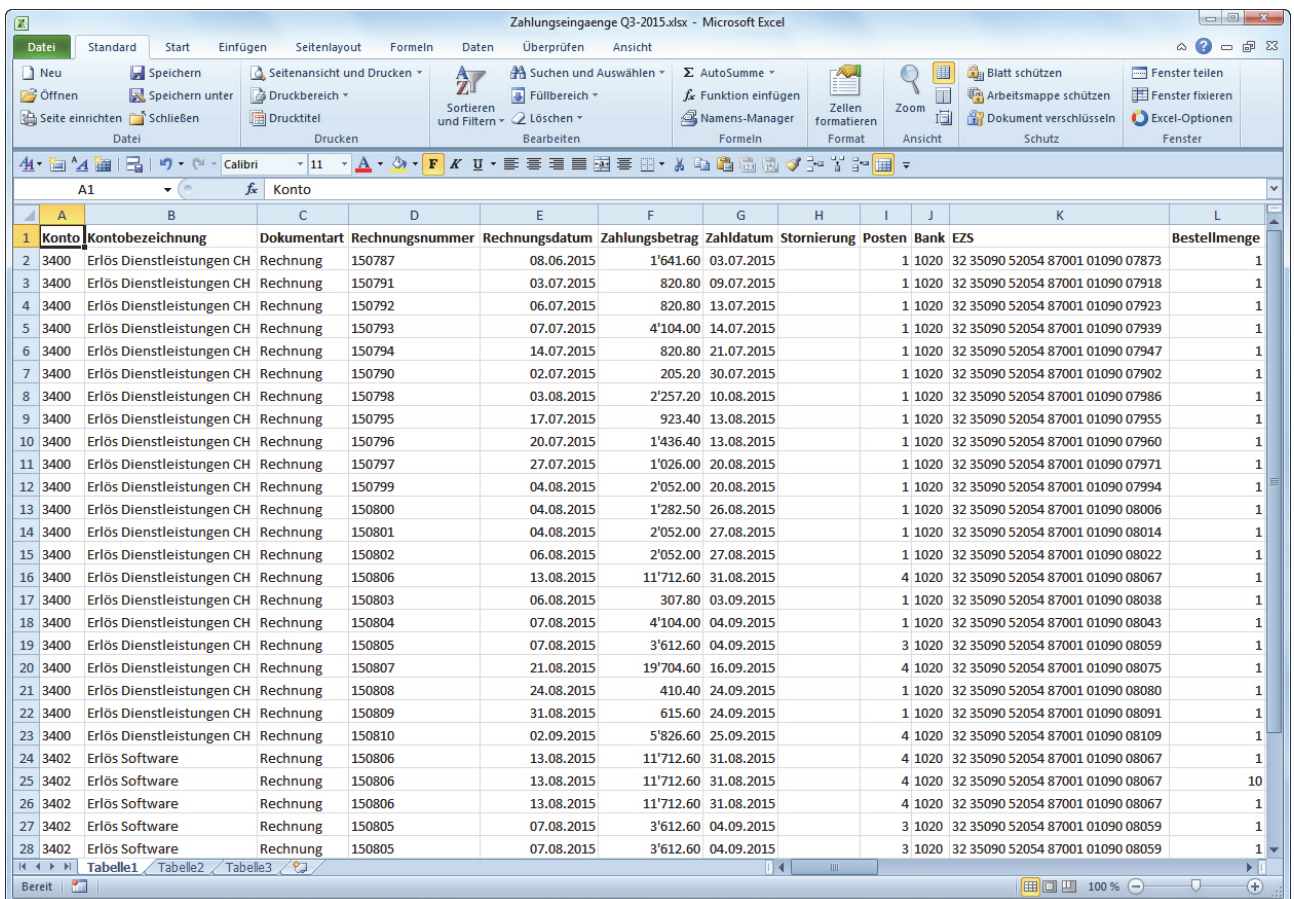

Die Datei muss dann nur noch unter einem sprechenden Namen abgespeichert und an die Treuhand übermittelt werden.

Auch die offenen Posten zu einem Stichtag können jederzeit selektiert und nach Excel exportiert werden. Dazu rufen Sie am einfachsten die **Maske 'Rechnungsübersicht'** auf, die Ihnen über eine eigene Symbolleiste die wichtigsten Filter auf einen Blick anzeigt...



Dieselben Filter liegen übrigens auch den Listen zugrunde, die Sie bereits kennen.

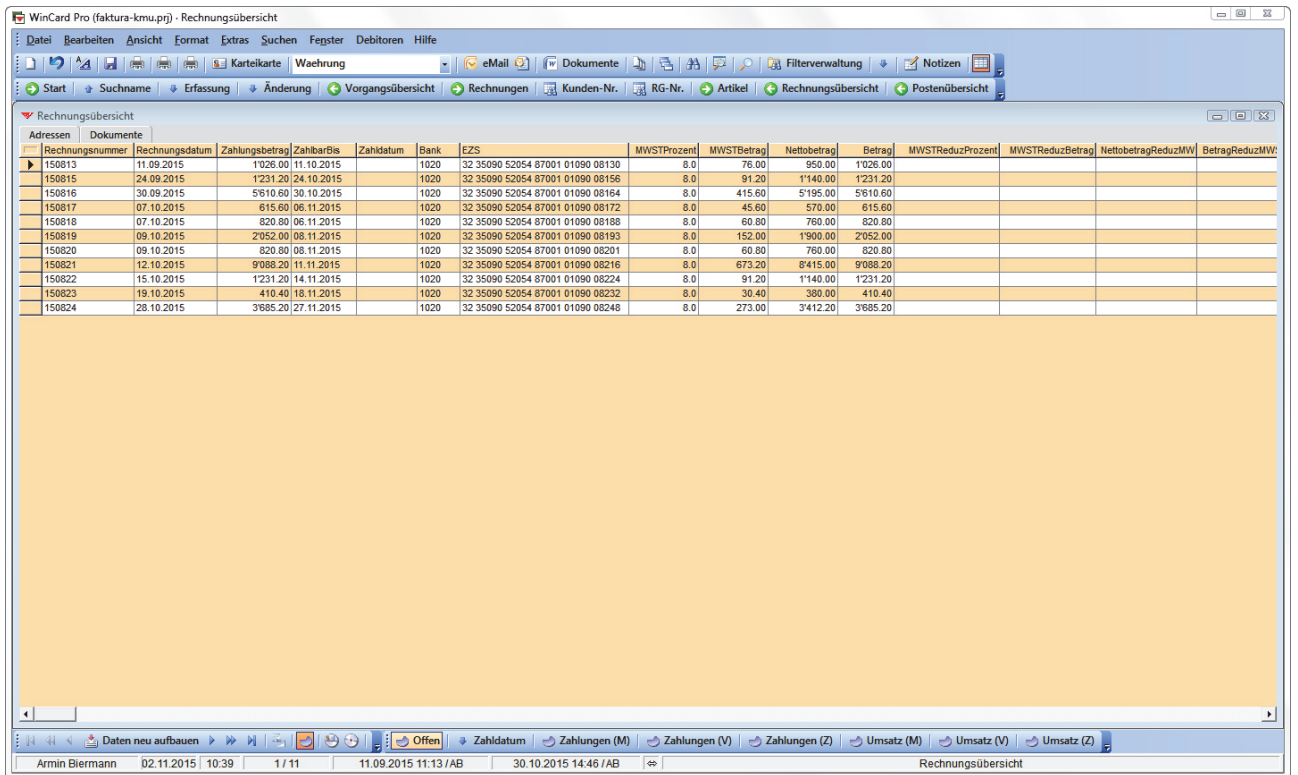

Der **Export nach Excel** aus der Tabellenansicht funktioniert auf dieselbe Weise wie bei den Zahlungseingängen...

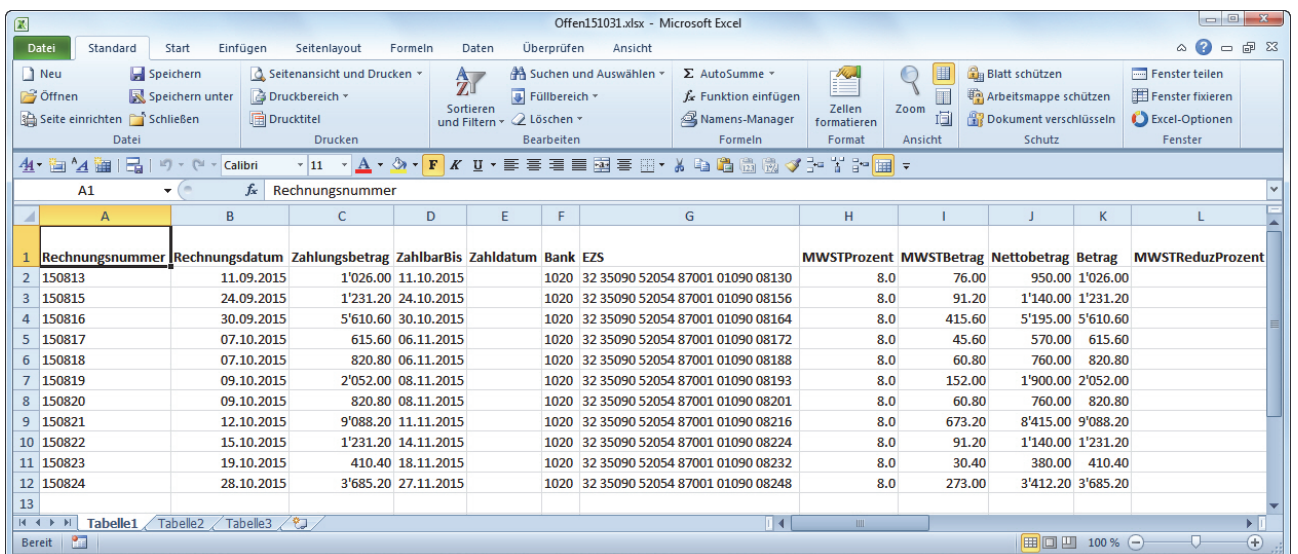

Bei Bedarf können für den Export verschiedene Tabellenansichten, also Konstellationen von Feldern in einer bestimmten Reihenfolge, angelegt werden, von denen dann jeweils vor einem Export das passende Schema aktiviert wird.

Damit kennen Sie das Leistungsspektrum dieser Fakturierungslösung, die sich jederzeit an Ihre Anforderungen anpassen lässt und sich mit ihnen weiterentwickelt. Gerne führen wir Ihnen alles auch einmal online in einer kostenlosen einstündigen Präsentation vor.

Mit Hilfe dieser Lösung steigern Sie die Effizienz bei allen Tätigkeiten, die mit Adressen zu tun haben, angefangen vom Druck von Etiketten, Adresslisten und Karteikarten über die Erstellung und automatische Speicherung von Briefen und Serienbriefen bis hin zur Erstellung von eMails und dem Versand von eMailings an grössere Empfängergruppen. Durch die Auszeichnung der Adressen mit Stichwörtern steuern Sie – etwa – den Versand Ihrer Werbung oder Ihrer Weihnachtskarten. Bei Bedarf können Sie sogar Ihre Events mit dieser Lösung organisieren.

Durch den Einsatz der Fakturierungslösung sparen Sie Zeit und Kosten, und gleichzeitig machen Ihre Rechnungen – vor allem mit bedruckten Einzahlungsscheinen – einen sehr professionellen Eindruck. Wenn Ihr Treuhandbüro die exportierten Rechnungsdaten in seine Debitorenbuchhaltung importieren kann, lassen sich weitere Kosten einsparen.

Unsere Lösungen integrieren sich nahtlos in Ihre Infrastruktur, die mitgenutzt wird, ohne sie zu verändern. Unabhängig von unseren Lösungen bieten wir Ihnen auch kostenlose Optimierungen für Word, Excel und Outlook 2010 und 2013 (oder neuere Versionen) an. Es entstehen keine verdeckten oder wiederkehrenden Kosten...

Kosten

Alle Preise verstehen sich zuzüglich Mehrwertsteuer (Schweiz) und Versandkostenanteil.

Erstausrüstung für 1 Arbeitsplatz	Schweiz	Europa
Adressenverwaltung WinCard Pro (Vollversion / Lizenz für 1 Arbeitsplatz)	495,00 Fr.	350,00 €
KMU-Lösung zu WinCard Pro (inkl. Praxishandbuch, 410 Seiten, PDF)	750,00 Fr.	750,00 €
Zusatzmodul 'Dokumentenverwaltung'	200,00 Fr.	200,00 €
Zusatzmodul 'Faktura gross'	750,00 Fr.	750,00 €
Total netto	2'195,00 Fr.	2'050,00 €

Zusatzoptionen	Schweiz	Europa
TwixTel / Einzelplatz Telefon-CD mit 4 Mio. Schweizer Adressen	65,00 Fr.	65,00 €
ArluText · Textbausteinverwaltung für Word für Windows & Outlook 2010 / 2013 Basisversion inkl. Lizenz für einen Arbeitsplatz	250,00 Fr.	250,00 €
Zusatzmodul 'Faktura klein'	250,00 Fr.	250,00 €
Zusatzmodul 'Onlinefax und Serienfax'	200,00 Fr.	200,00 €
Faxsoftware ActiveFax (1 Benutzer / beliebig viele Telefonlinien)	242,00 Fr.	220,00 €
Honoraransatz für Beratungen, Vorprojekte, individuelle Anpassungen, Datenübernahmen, Installation, Kurzeinführungen, Hotline-Service	190,00 Fr./Std. ab Bern	190,00 €/Std. plus individuelle Tages- und Weg- pauschale
Informationen zu Schulungen rund um WinCard Pro finden Sie bei uns im Internet		

Kosten für jeden weiteren Arbeitsplatz	Schweiz	Europa
WinCard Pro (Zusatzlizenz für 1 Arbeitsplatz)	370,00 Fr.	250,00 €
Total netto	370,00 Fr.	250,00 €

Zusatzoptionen	Schweiz	Europa
ArluText · Textbausteinverwaltung für Word für Windows & Outlook 2010 / 2013 Zusatzlizenz für einen weiteren Arbeitsplatz	100,00 Fr.	100,00 €
Faxsoftware ActiveFax (statt Einzelplatzversion) (3 Benutzer / beliebig viele Telefonlinien)	407,00 Fr.	370,00 €
TwixTel / Mehrplatz (statt Einzelplatzversion) Telefon-CD mit 4 Mio. Schweizer Adressen	250,00 Fr.	250,00 €
Alle genannten Preise unterstehen dem Änderungsvorbehalt		
Stand: 22. April 2015		

Datenbanklösungen mit weitergehenden Anforderungen – etwa eine Verbandslösung, die mit einer Buchhaltungslösung verbunden ist und den Druck der Beitragsrechnungen mit Einzahlungsscheinen und Mitgliederausweisen erlaubt – werden immer auf der Basis der KMU-Lösung entwickelt. In einem kostenpflichtigen **Vorprojekt** wird zunächst eine Bestandsaufnahme durchgeführt und der Leistungsumfang der neuen Lösung festgelegt. Dieses mündet in ein **Grobkonzept mit Aufwandschätzung**, mit dem Sie eine seriöse, transparente **Entscheidungsgrundlage für das Gesamtprojekt** an die Hand bekommen. Ein stufenweiser Auf- und Ausbau Ihrer Datenbanklösung aus Zeit- oder Kostengründen ist immer möglich, so dass Sie schon innerhalb kürzester Zeit operativ sein und in den Genuss gesteigerter Effizienz kommen können.

Liegen Ihre Adressdaten bereits in elektronischer Form – in Word für Windows, Excel, Access, Outlook, Outlook Express oder einem anderen Adressprogramm – vor, können sie fast immer in die neue Lösung übernommen werden, spätestens nach entsprechender Aufbereitung. Sie können uns gerne Ihre Adressdatei(en) zukommen lassen, damit wir Ihnen nähere Angaben zum Übernahmeaufwand machen können. Wir freuen uns darauf, Sie bei der Einführung einer neuen Datenbanklösung mit Rat und Tat zu unterstützen...

WinCard Pro (faktura-kmu.prj) · Rechnungen

Datei Bearbeiten Ansicht Format Extras Suchen Fenster Debitoren Hilfe
 Karteikarte Rechnungsnummer eMail Dokumente Filterverwaltung Notizen
 Start Suchname Erfassung Änderung Vorgangsübersicht Rechnungen Kunden-Nr. RG-Nr. Artikel Rechnungsübersicht Postenübersicht

Adressen

Adressen Dokumente

Adjani Isabelle Park Hyatt Zürich

Adressnummer 100'048 Hauptadresse 100'073 Sprache 13
 Firma1 Park Hyatt Zürich Telefon +41 (43) 883 12 34 Telefax +41 (43) 883 12 35
 Firma2 Direktwahl +41 (43) 883 15 00 Fax direkt
 Abteilung Abteilung Marketing Mobil Privat
 Anrede F Frau Titel eMail 1 isabelle.adjani@hyatt.com
 Name Adjani eMail 2 zurich.park@hyatt.com
 Vorname Isabelle geb. 27.06.1955 Internet http://www.zurich.park.hyatt.com
 Funktion Status +geschäftlich+VIP1
 Adresszusatz Branche +Hotel+Restaurant Dokumente Kunden Allgemein aktiv
 Strasse Beethovenstrasse 21 Letzter Check 09.10.2015 Herkunft Interessent +Produkte Outlook
 Ort CH 8002 Zürich Kundennummer 2013001 Kunde +Dienstleistungen
 Postfach Infos +Newsletter+Geschäftsbericht
 Postfachort Listen +geschäftlich+Referenzliste
 Kanton ZH Staat Switzerland Verteiler
 Briefanrede Sehr geehrte Frau Adjani Umsatz 10'640.00 Umsatz / Jahr 4'560.00 Umsatz / Vorjahr 3'420.00 Umsatz / Vorvorjahr 2'660.00 Rechnungen 9

Rechnungen

Rechnung Adressen u. Dokumente

Rechnung 150819 Datum 09.10.2015 Zahlbar bis 30 08.11.2015 Ihre Referenz 2013001 Adressnummer 100'048 Datensatznummer 100'139
 Betreff Inhouse-Schulung 'Excel-Workshop zu Formeln und Funktionen' Bank 1020 CHF ESR 32 35090 52054 87001 01090 08193 Stormierung
 Bruttobetrag 2'052.00 MWST % 8.0 152.00 Nettobetrag 1'900.00 Netto Gesamt 1'900.00 Rechnung PDF 150819.pdf Anteil WIR
 reduz. MWST MWST % Nettobetrag MWST Gesamt 152.00 Jahr 2015 RG-Posten 1 CHW bezahlt
 keine MWST Mahngebühr Hinweis Nettobetrag Zahlungsbetrag 2'052.00 Zahldatum CHF bezahlt
 Mahnung1 Mahnung2 Mahnung3 bezahlte Mahngebühr Mahnstop bis Code 042>323509052054870010109008193+ 010001456>

Rechnungsposten

Artikel CH100001 Bestellmenge 1 Dienstleistungen pauschal gemäss Offerte/Vereinbarung Einzelpreis 1'900.00 reduz. MWST keine MWST
 Konto 3400 Erlös Dienstleistungen CH Summe 1'900.00 reduz. MWST keine MWST
 Postennummer 100'182 Manuelle Sortierung Rabatt % Betrag
 Datensatznummer der Rechnung 100'139 Gesamt 1'900.00 reduz. MWST keine MWST

Armin Biermann 28.10.2015 08:34 1/9 09.10.2015 09:01 / AB 28.10.2015 08:00 / AB Adressen u. Rechnungen

WinCard Pro (faktura-kmu.prj) · Rechnungen

Datei Bearbeiten Ansicht Format Extras Suchen Fenster Debitoren Hilfe
 Karteikarte Rechnungsnummer eMail Dokumente Filterverwaltung Notizen
 Start Suchname Erfassung Änderung Vorgangsübersicht Rechnungen Kunden-Nr. RG-Nr. Artikel Rechnungsübersicht Postenübersicht

Adressen

Adressen Dokumente

Adjani Isabelle Park Hyatt Zürich

Adressnummer 100'048 Hauptadresse 100'073 Sprache 13
 Firma1 Park Hyatt Zürich Telefon +41 (43) 883 12 34 Telefax +41 (43) 883 12 35
 Firma2 Direktwahl +41 (43) 883 15 00 Fax direkt
 Abteilung Abteilung Marketing Mobil Privat
 Anrede F Frau Titel eMail 1 isabelle.adjani@hyatt.com
 Name Adjani eMail 2 zurich.park@hyatt.com
 Vorname Isabelle geb. 27.06.1955 Internet http://www.zurich.park.hyatt.com
 Funktion Status +geschäftlich+VIP1
 Adresszusatz Branche +Hotel+Restaurant Dokumente Kunden Allgemein aktiv
 Strasse Beethovenstrasse 21 Letzter Check 09.10.2015 Herkunft Interessent +Produkte Outlook
 Ort CH 8002 Zürich Kundennummer 2013001 Kunde +Dienstleistungen
 Postfach Infos +Newsletter+Geschäftsbericht
 Postfachort Listen +geschäftlich+Referenzliste
 Kanton ZH Staat Switzerland Verteiler
 Briefanrede Sehr geehrte Frau Adjani Umsatz 10'640.00 Umsatz / Jahr 4'560.00 Umsatz / Vorjahr 3'420.00 Umsatz / Vorvorjahr 2'660.00 Rechnungen 9

Rechnungen

Rechnung Adressen u. Dokumente

Rechnung	Datum	Zahlbar bis	Ihre Referenz	Adressnummer	Datensatznummer
150819	09.10.2015	30 08.11.2015	2013001	100'048	100'139

Rechnung	Datum	Zahlbar bis	Ihre Referenz	Adressnummer	Datensatznummer
Park Hyatt Zürich	Beethovenstrasse 21	Firma1	Park Hyatt Zürich	Adresszusatz	Offerte PDF
Abteilung Marketing	8002 Zürich	Firma2	Abteilung Marketing	Adresszeile6	Lieferschein PDF
	Switzerland	Abteilung		Adresszeile7	Mahnung 1 PDF
	Sehr geehrte Frau Adjani	Adresszeile4		Staat	Mahnung 2 PDF
		Adresszeile5		Switzerland	Mahnung 3 PDF
				Auswahl Lieferadresse	

Rechnungsposten

Artikel	Bestellmenge	Dienstleistungen pauschal gemäss Offerte/Vereinbarung	Einzelpreis	reduz. MWST	keine MWST
CH100001	1		1'900.00		
Konto 3400	Erlös Dienstleistungen CH		Summe 1'900.00	reduz. MWST	keine MWST
Postennummer 100'182	Manuelle Sortierung		Rabatt % Betrag		
Datensatznummer der Rechnung	100'139		Gesamt 1'900.00	reduz. MWST	keine MWST

Daten neu aufbauen RG-Nr. Offerte Rechnung Lieferschein Alle Rechnungen Mahn1 Mahn2 Mahn3 RG
 Armin Biermann 28.10.2015 08:36 1/9 09.10.2015 09:01 / AB 28.10.2015 08:00 / AB Adressen u. Rechnungen

WinCard Pro (faktura-kmu.prj) · Rechnungsposten

Datei Bearbeiten Ansicht Format Extras Suchen Fenster Debitoren Hilfe
 Kartekarte SortierungManuell eMail Dokumente Filterverwaltung Notizen
 Start Suchname Erfassung Änderung Vorgangsübersicht Rechnungen Kunden-Nr. RG-Nr. Artikel Rechnungsübersicht Postenübersicht

Adressen

Adressen Dokumente

Adjani Isabelle Park Hyatt Zürich

Adressnummer 100'048 Hauptadresse 100'073 Sprache 13
 Firma1 Park Hyatt Zürich Telefon +41 (43) 883 12 34 Telefax +41 (43) 883 12 35
 Firma2 Direktwahl +41 (43) 883 15 00 Fax direkt
 Abteilung Abteilung Marketing Mobil Privat
 Anrede F Frau Titel eMail 1 isabelle.adjani@hyatt.com
 Name Adjani eMail 2 zurich.park@hyatt.com
 Vorname Isabelle geb. 27.06.1955 Internet http://www.zurich.park.hyatt.com
 Funktion Status +geschäftlich+VIP
 Adresszusatz Branche +Hotel+Restaurant Dokumente Kunden Allgemein aktiv
 Strasse Beethovenstrasse 21 Letzter Check 09.10.2015 Herkunft Interessent +Produkte Outlook
 Ort CH 8002 Zürich Kundennummer 2013001 Kunde +Dienstleistungen
 Postfach Infos +Newsletter+Geschäftsbericht
 Postfachort Listen +geschäftlich+Referenzliste
 Kanton ZH Staat Switzerland Verteiler
 Briefanrede Sehr geehrte Frau Adjani Umsatz 10'640.00 Umsatz / Jahr 4'560.00 Umsatz / Vorjahr 3'420.00 Umsatz / Vorvorjahr 2'660.00 Rechnungen 9

Rechnungen

Rechnung Adressen u. Dokumente

Rechnung 150819 Datum 09.10.2015 Zahlbar bis 30 08.11.2015 Ihre Referenz 2013001 Adressnummer 100'048 Datensatznummer 100'139
 Betreff Inhouse-Schulung 'Excel-Workshop zu Formeln und Funktionen' Bank 1020 CHF ESR 32 35090 52054 87001 01090 08193 Stormierung
 Bruttobetrag 2'052.00 MWST % 8.0 152.00 Nettobetrag 1'900.00 Netto Gesamt 1'900.00 Rechnung PDF 150819.pdf Anteil WIR
 reduz. MWST MWST % Nettobetrag MWST Gesamt 152.00 Jahr 2015 RG.-Posten 1 CHW bezahlt
 keine MWST Mahngebühr Hinweis Nettobetrag Zahlungsbetrag 2'052.00 Zahldatum CHF bezahlt
 Mahnung1 Mahnung2 Mahnung3 bezahlte Mahngebühr Mahnstop bis Code 042>323509052054870010109008193+ 010001456>

Rechnungsposten

Artikel CH100001 Bestellmenge 1 Dienstleistungen pauschal gemäss Offerte/Vereinbarung Einzelpreis 1'900.00 reduz. MWST keine MWST
 Konto 3400 Erlös Dienstleistungen CH Summe 1'900.00 reduz. MWST keine MWST
 Postennummer 100'182 Manuelle Sortierung Rabatt % Betrag
 Datensatznummer der Rechnung 100'139 Gesamt 1'900.00 reduz. MWST keine MWST

Armin Biermann 28.10.2015 08:39 1 / 1 09.10.2015 09:01 / AB 09.10.2015 09:02 / AB Adressen u. Rechnungen

WinCard Pro (faktura-kmu.prj) · Rechnungsübersicht

Datei Bearbeiten Ansicht Format Extras Suchen Fenster Debitoren Hilfe
 Karteikarte Währung eMail Dokumente Filterverwaltung Notizen
 Start Suchname Erfassung Änderung Vorgangsübersicht Rechnungen Kunden-Nr. RG-Nr. Artikel Rechnungsübersicht Postenübersicht

Rechnungsübersicht

Adressen	Dokumente	Rechnungsnummer	Rechnungsdatum	Zahlungsbetrag	ZahlbarBis	Zahldatum	Bank	EZS	MWSTProzent	MWSTBetrag	Nettobetrag	Betrag	MWSTReduzProzent	MWSTReduzBetrag	NettobetragReduzMW	BetragReduzMW
		150813	11.09.2015	1'026.00	11.10.2015		1020	32 35090 52054 87001 01090 08130	8.0	76.00	950.00	1'026.00				
		150815	24.09.2015	1'231.20	24.10.2015		1020	32 35090 52054 87001 01090 08156	8.0	91.20	1'140.00	1'231.20				
		150816	30.09.2015	5'610.60	30.10.2015		1020	32 35090 52054 87001 01090 08164	8.0	415.60	5'195.00	5'610.60				
		150817	07.10.2015	615.60	06.11.2015		1020	32 35090 52054 87001 01090 08172	8.0	45.60	570.00	615.60				
		150818	07.10.2015	820.80	06.11.2015		1020	32 35090 52054 87001 01090 08188	8.0	60.80	760.00	820.80				
		150819	09.10.2015	2'052.00	08.11.2015		1020	32 35090 52054 87001 01090 08193	8.0	152.00	1'900.00	2'052.00				
		150820	09.10.2015	820.80	08.11.2015		1020	32 35090 52054 87001 01090 08201	8.0	60.80	760.00	820.80				
		150821	12.10.2015	9'088.20	11.11.2015		1020	32 35090 52054 87001 01090 08216	8.0	673.20	8'415.00	9'088.20				
		150822	15.10.2015	1'231.20	14.11.2015		1020	32 35090 52054 87001 01090 08224	8.0	91.20	1'140.00	1'231.20				
		150823	19.10.2015	410.40	18.11.2015		1020	32 35090 52054 87001 01090 08232	8.0	30.40	380.00	410.40				

Offene Rechnungen nach Stichtag und Währung

Offene Rechnungen am: 28.10.2015

Währung: *

Selektionsart:

Neue Selektion
 Aus bestehender Selektion
 Zu bestehender Selektion

OK
 Abbrechen
 Initialisieren
 Anzahl

Daten neu aufbauen | Offen | Zahldatum | Zahlungen (M) | Zahlungen (V) | Zahlungen (Z) | Umsatz (M) | Umsatz (V) | Umsatz (Z)

Armin Biermann | 28.10.2015 | 14:17 | 1 / 10 | 11.09.2015 11:13 / AB | 30.10.2015 14:46 / AB | Rechnungsübersicht

Offen151028.xlsx - Microsoft Excel

Standard Start Einfügen Seitenlayout Formeln Daten Überprüfen Ansicht

Neu Öffnen Seite einrichten Schließen Datei

Speichern Speichern unter

Seitenansicht und Drucken Drucken Bereich Drucktitel Drucken

Sortieren und Filtern Suchen und Auswählen Füllbereich Löschen Bearbeiten

AutoSumme Funktion einfügen Namens-Manager Formeln

Zellen formatieren Format

Zoom

Normal Seitenlayout Benutzerdef. Ansichten Ansicht

Blatt schützen Arbeitsmappe schützen Dokument verschlüsseln Schutz

Fenster teilen Fenster fixieren Excel-Optionen Fenster

Calibri 11

A21

	A	B	C	D	E	F	G	H	I	J	K	L	M
1	Rechnungsnummer	Rechnungsdatum	Zahlungsbetrag	ZahlbarBis	Zahldatum	Bank	EZS	MWSTProzent	MWSTBetrag	Nettobetrag	Betrag	MWSTReduzProzent	MWSTReduzBetrag
2	150813	11.09.2015	1'026.00	11.10.2015		1020	32 35090 52054 87001 01090 08130	8.0	76.00	950.00	1'026.00		
3	150815	24.09.2015	1'231.20	24.10.2015		1020	32 35090 52054 87001 01090 08156	8.0	91.20	1'140.00	1'231.20		
4	150816	30.09.2015	5'610.60	30.10.2015		1020	32 35090 52054 87001 01090 08164	8.0	415.60	5'195.00	5'610.60		
5	150817	07.10.2015	615.60	06.11.2015		1020	32 35090 52054 87001 01090 08172	8.0	45.60	570.00	615.60		
6	150818	07.10.2015	820.80	06.11.2015		1020	32 35090 52054 87001 01090 08188	8.0	60.80	760.00	820.80		
7	150819	09.10.2015	2'052.00	08.11.2015		1020	32 35090 52054 87001 01090 08193	8.0	152.00	1'900.00	2'052.00		
8	150820	09.10.2015	820.80	08.11.2015		1020	32 35090 52054 87001 01090 08201	8.0	60.80	760.00	820.80		
9	150821	12.10.2015	9'088.20	11.11.2015		1020	32 35090 52054 87001 01090 08216	8.0	673.20	8'415.00	9'088.20		
10	150822	15.10.2015	1'231.20	14.11.2015		1020	32 35090 52054 87001 01090 08224	8.0	91.20	1'140.00	1'231.20		
11	150823	19.10.2015	410.40	18.11.2015		1020	32 35090 52054 87001 01090 08232	8.0	30.40	380.00	410.40		
12													
13									1'696.80	21'210.00	22'906.80		
14													
15													
16													
17													
18													

Tabelle1 Tabelle2 Tabelle3

Bereit 100%

WinCard Pro (faktura-kmu.prj) · Rechnungspostenübersicht

Datei Bearbeiten Ansicht Format Extras Suchen Fenster Debitoren Hilfe
 Karteikarte Konto eMail Dokumente Filterverwaltung Notizen
 Start Suchname Erfassung Änderung Vorgangsübersicht Rechnungen Kunden-Nr. RG-Nr. Artikel Rechnungsübersicht Postenübersicht

Rechnungspostenübersicht

Konto	Kontobezeichnung	Dokumentart	Rechnungsnummer	Rechnungsdatum	Zahlungsbetrag	Zahldatum	Stornierung	Posten	Bank	EZS	Bestellmenge	Artikelbezeichnung
3400	Erlös Dienstleistungen CH	Rechnung	150787	08.06.2015	1'641.60	03.07.2015		1	1020	32 35090 52054 87001 01090 07873	1	Dienstleistungen nach Stundenaufwand
3400	Erlös Dienstleistungen CH	Rechnung	150791	03.07.2015	820.80	09.07.2015		1	1020	32 35090 52054 87001 01090 07918	1	Dienstleistungen nach Stundenaufwand
3400	Erlös Dienstleistungen CH	Rechnung	150792	06.07.2015	820.80	13.07.2015		1	1020	32 35090 52054 87001 01090 07923	1	Dienstleistungen nach Stundenaufwand
3400	Erlös Dienstleistungen CH	Rechnung	150793	07.07.2015	4'104.00	14.07.2015		1	1020	32 35090 52054 87001 01090 07939	1	Dienstleistungen nach Stundenaufwand
3400	Erlös Dienstleistungen CH	Rechnung	150794	14.07.2015	820.80	21.07.2015		1	1020	32 35090 52054 87001 01090 07947	1	Dienstleistungen nach Stundenaufwand
3400	Erlös Dienstleistungen CH	Rechnung	150790	02.07.2015	205.20	30.07.2015		1	1020	32 35090 52054 87001 01090 07902	1	Dienstleistungen nach Stundenaufwand
3400	Erlös Dienstleistungen CH	Rechnung	150798	03.08.2015	2'257.20	10.08.2015		1	1020	32 35090 52054 87001 01090 07986	1	Dienstleistungen nach Stundenaufwand
3400	Erlös Dienstleistungen CH	Rechnung	150795	17.07.2015	923.40	13.08.2015		1	1020	32 35090 52054 87001 01090 07955	1	Dienstleistungen nach Stundenaufwand
3400	Erlös Dienstleistungen CH	Rechnung	150796	20.07.2015	1'436.40	13.08.2015		1	1020	32 35090 52054 87001 01090 07960	1	Dienstleistungen nach Stundenaufwand
3400	Erlös Dienstleistungen CH	Rechnung	150797	27.07.2015	1'026.00	20.08.2015		1	1020	32 35090 52054 87001 01090 07971	1	Dienstleistungen nach Stundenaufwand
3400	Erlös Dienstleistungen CH	Rechnung	150799	04.08.2015	2'052.00	20.08.2015		1	1020	32 35090 52054 87001 01090 07994	1	Dienstleistungen pauschal gemäss Offerte/Ver
3400	Erlös Dienstleistungen CH	Rechnung	150800	04.08.2015	1'282.50	26.08.2015						enleistungen nach Stundenaufwand
3400	Erlös Dienstleistungen CH	Rechnung	150801	04.08.2015	2'052.00	27.08.2015						enleistungen nach Stundenaufwand
3400	Erlös Dienstleistungen CH	Rechnung	150802	06.08.2015	2'052.00	27.08.2015						enleistungen nach Stundenaufwand
3400	Erlös Dienstleistungen CH	Rechnung	150806	13.08.2015	11'712.60	31.08.2015						enleistungen nach Stundenaufwand
3400	Erlös Dienstleistungen CH	Rechnung	150803	06.08.2015	307.80	03.09.2015						enleistungen nach Stundenaufwand
3400	Erlös Dienstleistungen CH	Rechnung	150804	07.08.2015	4'104.00	04.09.2015						enleistungen nach Stundenaufwand
3400	Erlös Dienstleistungen CH	Rechnung	150805	07.08.2015	3'612.60	04.09.2015						enleistungen nach Stundenaufwand
3400	Erlös Dienstleistungen CH	Rechnung	150807	21.08.2015	19'704.60	16.09.2015						enleistungen pauschal gemäss Offerte/Ver
3400	Erlös Dienstleistungen CH	Rechnung	150808	24.08.2015	410.40	24.09.2015						enleistungen nach Stundenaufwand
3400	Erlös Dienstleistungen CH	Rechnung	150809	31.08.2015	615.60	24.09.2015						enleistungen nach Stundenaufwand
3400	Erlös Dienstleistungen CH	Rechnung	150810	02.09.2015	5'826.60	25.09.2015						enleistungen nach Stundenaufwand
3402	Erlös Software	Rechnung	150806	13.08.2015	11'712.60	31.08.2015						inCard Pro 9.0 Vollversion
3402	Erlös Software	Rechnung	150806	13.08.2015	11'712.60	31.08.2015						inCard Pro 9.0 Zusatzlizenzen
3402	Erlös Software	Rechnung	150806	13.08.2015	11'712.60	31.08.2015		4	1020	32 35090 52054 87001 01090 08067	1	KMU-Lösung für WinCard Pro
3402	Erlös Software	Rechnung	150805	07.08.2015	3'612.60	04.09.2015		3	1020	32 35090 52054 87001 01090 08059	1	WinCard Pro 9.0 Vollversion
3402	Erlös Software	Rechnung	150805	07.08.2015	3'612.60	04.09.2015		3	1020	32 35090 52054 87001 01090 08059	1	KMU-Lösung für WinCard Pro
3402	Erlös Software	Rechnung	150807	21.08.2015	19'704.60	16.09.2015		4	1020	32 35090 52054 87001 01090 08075	1	WinCard Pro 9.0 Vollversion
3402	Erlös Software	Rechnung	150807	21.08.2015	19'704.60	16.09.2015		4	1020	32 35090 52054 87001 01090 08075	30	WinCard Pro 9.0 Zusatzlizenzen/en
3402	Erlös Software	Rechnung	150807	21.08.2015	19'704.60	16.09.2015		4	1020	32 35090 52054 87001 01090 08075	1	KMU-Lösung für WinCard Pro
3402	Erlös Software	Rechnung	150810	02.09.2015	5'826.60	25.09.2015		4	1020	32 35090 52054 87001 01090 08109	1	WinCard Pro 9.0 Vollversion
3402	Erlös Software	Rechnung	150810	02.09.2015	5'826.60	25.09.2015		4	1020	32 35090 52054 87001 01090 08109	4	WinCard Pro 9.0 Zusatzlizenzen/en
3402	Erlös Software	Rechnung	150810	02.09.2015	5'826.60	25.09.2015		4	1020	32 35090 52054 87001 01090 08109	1	KMU-Lösung für WinCard Pro

Zahlungseingänge in Zeitraum nach Konto und Währung

Zahlungseingänge vom 01.07.2015 ...

bis einschliesslich 30.09.2015 ...

Währung CHF ...

Selektionsart

Neue Selektion

Aus bestehender Selektion

Zu bestehender Selektion

OK

Abbrechen

Initialisieren

Anzahl

Daten neu aufbauen Zahlungseingänge

Armin Biermann 28.10.2015 14:07 1 / 33 08.06.2015 08:49 / AB 08.06.2015 08:49 / AB Rechnungspostenübersicht

Zahlungseingänge Q3-2015.xlsx - Microsoft Excel

Standard Start Einfügen Seitenlayout Formeln Daten Überprüfen Ansicht

Neu Öffnen Seite einrichten Schließen Datei

Speichern Speichern unter

Seitenansicht und Drucken Drucken Bereich Drucken

Sortieren und Filtern Suchen und Auswählen Füllbereich Löschen Bearbeiten

AutoSumme Funktion einfügen Namens-Manager Formeln

Zellen formatieren Format

Zoom

Normal Seitenlayout Benutzerdef. Ansichten Ansicht

Blatt schützen Arbeitsmappe schützen Dokument verschlüsseln Schutz

Fenster teilen Fenster fixieren Excel-Optionen Fenster

Calibri 11

B1 f Kontobezeichnung

A	B	C	D	E	F	G	H	I	J	K	L	
Konto	Kontobezeichnung	Dokumentart	Rechnungsnummer	Rechnungsdatum	Zahlungsbetrag	Zahldatum	Stornierung	Posten	Bank	EZS	Bestellmenge	Artikelbezeichnung
2	3400 Erlös Dienstleistungen CH	Rechnung	150787	08.06.2015	1'641.60	03.07.2015		1	1020	32 35090 52054 87001 01090 07873	1	Dienstleistungen
3	3400 Erlös Dienstleistungen CH	Rechnung	150791	03.07.2015	820.80	09.07.2015		1	1020	32 35090 52054 87001 01090 07918	1	Dienstleistungen
4	3400 Erlös Dienstleistungen CH	Rechnung	150792	06.07.2015	820.80	13.07.2015		1	1020	32 35090 52054 87001 01090 07923	1	Dienstleistungen
5	3400 Erlös Dienstleistungen CH	Rechnung	150793	07.07.2015	4'104.00	14.07.2015		1	1020	32 35090 52054 87001 01090 07939	1	Dienstleistungen
6	3400 Erlös Dienstleistungen CH	Rechnung	150794	14.07.2015	820.80	21.07.2015		1	1020	32 35090 52054 87001 01090 07947	1	Dienstleistungen
7	3400 Erlös Dienstleistungen CH	Rechnung	150790	02.07.2015	205.20	30.07.2015		1	1020	32 35090 52054 87001 01090 07902	1	Dienstleistungen
8	3400 Erlös Dienstleistungen CH	Rechnung	150798	03.08.2015	2'257.20	10.08.2015		1	1020	32 35090 52054 87001 01090 07986	1	Dienstleistungen
9	3400 Erlös Dienstleistungen CH	Rechnung	150795	17.07.2015	923.40	13.08.2015		1	1020	32 35090 52054 87001 01090 07955	1	Dienstleistungen
10	3400 Erlös Dienstleistungen CH	Rechnung	150796	20.07.2015	1'436.40	13.08.2015		1	1020	32 35090 52054 87001 01090 07960	1	Dienstleistungen
11	3400 Erlös Dienstleistungen CH	Rechnung	150797	27.07.2015	1'026.00	20.08.2015		1	1020	32 35090 52054 87001 01090 07971	1	Dienstleistungen
12	3400 Erlös Dienstleistungen CH	Rechnung	150799	04.08.2015	2'052.00	20.08.2015		1	1020	32 35090 52054 87001 01090 07994	1	Dienstleistungen
13	3400 Erlös Dienstleistungen CH	Rechnung	150800	04.08.2015	1'282.50	26.08.2015		1	1020	32 35090 52054 87001 01090 08006	1	Dienstleistungen
14	3400 Erlös Dienstleistungen CH	Rechnung	150801	04.08.2015	2'052.00	27.08.2015		1	1020	32 35090 52054 87001 01090 08014	1	Dienstleistungen
15	3400 Erlös Dienstleistungen CH	Rechnung	150802	06.08.2015	2'052.00	27.08.2015		1	1020	32 35090 52054 87001 01090 08022	1	Dienstleistungen
16	3400 Erlös Dienstleistungen CH	Rechnung	150806	13.08.2015	11'712.60	31.08.2015		4	1020	32 35090 52054 87001 01090 08067	1	Dienstleistungen
17	3400 Erlös Dienstleistungen CH	Rechnung	150803	06.08.2015	307.80	03.09.2015		1	1020	32 35090 52054 87001 01090 08038	1	Dienstleistungen
18	3400 Erlös Dienstleistungen CH	Rechnung	150804	07.08.2015	4'104.00	04.09.2015		1	1020	32 35090 52054 87001 01090 08043	1	Dienstleistungen
19	3400 Erlös Dienstleistungen CH	Rechnung	150805	07.08.2015	3'612.60	04.09.2015		3	1020	32 35090 52054 87001 01090 08059	1	Dienstleistungen
20	3400 Erlös Dienstleistungen CH	Rechnung	150807	21.08.2015	19'704.60	16.09.2015		4	1020	32 35090 52054 87001 01090 08075	1	Dienstleistungen
21	3400 Erlös Dienstleistungen CH	Rechnung	150808	24.08.2015	410.40	24.09.2015		1	1020	32 35090 52054 87001 01090 08080	1	Dienstleistungen
22	3400 Erlös Dienstleistungen CH	Rechnung	150809	31.08.2015	615.60	24.09.2015		1	1020	32 35090 52054 87001 01090 08091	1	Dienstleistungen
23	3400 Erlös Dienstleistungen CH	Rechnung	150810	02.09.2015	5'826.60	25.09.2015		4	1020	32 35090 52054 87001 01090 08109	1	Dienstleistungen
24	3402 Erlös Software	Rechnung	150806	13.08.2015	11'712.60	31.08.2015		4	1020	32 35090 52054 87001 01090 08067	1	WinCard Pro 9.0
25	3402 Erlös Software	Rechnung	150806	13.08.2015	11'712.60	31.08.2015		4	1020	32 35090 52054 87001 01090 08067	10	WinCard Pro 9.0

Tabelle1 Tabelle2 Tabelle3

Bereit 100%

Codierzeilen.xlsx - Microsoft Excel

Datei Standard Start Einfügen Seitenlayout Formeln Daten Überprüfen Ansicht

Neu Öffnen Seite einrichten Seitenansicht und Drucken Druckbereich Drucktitel Sortieren und Filtern AutoSumme Funktion einfügen Namens-Manager Zellen formatieren Zoom Blatt schützen Arbeitsmappe schützen Dokument verschlüsseln Fenster teilen Fenster fixieren Excel-Optionen

Calibri 11 F K U

A127

	A	B	C	D	E	F	G
1		Rechnungsnummer	Codierzeile				
120	15	0818	042>323509052054870010109008188+ 010001456>				
121	15	0819	042>323509052054870010109008193+ 010001456>				
122	15	0820	042>323509052054870010109008201+ 010001456>				
123	15	0821	042>323509052054870010109008216+ 010001456>				
124	15	0822	042>323509052054870010109008224+ 010001456>				
125	15	0823	042>323509052054870010109008232+ 010001456>				
126	15	0824	042>323509052054870010109008248+ 010001456>				
127		0825	042>323509052054870010109008253+ 010001456>				
128		0826	042>323509052054870010109008269+ 010001456>				
129		0827	042>323509052054870010109008277+ 010001456>				
130		0828	042>323509052054870010109008285+ 010001456>				
131		0829	042>323509052054870010109008290+ 010001456>				
132		0830	042>323509052054870010109008304+ 010001456>				
133		0831	042>323509052054870010109008312+ 010001456>				
134		0832	042>323509052054870010109008328+ 010001456>				
135		0833	042>323509052054870010109008333+ 010001456>				
136		0834	042>323509052054870010109008349+ 010001456>				
137		0835	042>323509052054870010109008357+ 010001456>				
138		0836	042>323509052054870010109008365+ 010001456>				
139		0837	042>323509052054870010109008370+ 010001456>				
140		0838	042>323509052054870010109008381+ 010001456>				
141		0839	042>323509052054870010109008396+ 010001456>				

Entnahme Original

Bereit 100%

MWST-Nr.: CHE-107.553.424 MWST
 Kundennummer: 2015014
 Ihre Referenz: Renate Fankhauser

Restaurant Süder
Weissensteinstrasse 61
3007 Bern
Switzerland

Rechnung 150824

Bern, 28. Oktober 2015

AB

CRM-Lösung mit Dokumentenverwaltung & Fakturierung
 (WinCard Pro 9.0)

	Preis	inkl. Rabatt	MWST-Satz	Nettobetrag
1 WinCard Pro 9.0 Vollversion	495.00	4.0 %	8.0 %	475.00
1 WinCard Pro 9.0 Zusatzlizenz	370.00	4.0 %	8.0 %	355.20
1 KMU-Lösung für WinCard Pro mit den Modulen 'Dokumentenverwaltung' und 'Faktura gross'	1'700.00	4.0 %	8.0 %	1'632.00
1 Dienstleistungen nach Stundenaufwand gemäß separater Auflistung	950.00		8.0 %	950.00

Netto Gesamt 3'412.20
MWST Gesamt 273.00

Gesamt CHF 3'685.20 zahlbar bis: 27.11.2015

Hinweis: Mahnungen sind kostenpflichtig

Besten Dank für Ihren Auftrag

MWST-Satz 8.0 %: 273.00 MWST-Basis: 3'412.20 Gesamt: 3'685.20

UBS AG
 8098 Zürich

UBS AG
 8098 Zürich

Armin Biermann Consulting
 Morellweg 6
 3007 Bern

Armin Biermann Consulting
 Morellweg 6
 3007 Bern

32 35090 52054 87001 01090 08248

01-145-6

01-145-6

3'685 20

3'685 20

Restaurant Süder
 Weissensteinstrasse 61
 3007 Bern
 Switzerland

32 35090 52054 87001 01090 08248

Restaurant Süder
 Weissensteinstrasse 61
 3007 Bern

042>323509052054870010109008248+ 010001456>

WinCard Pro (faktura-kmu.prj) · Rechnungen

Datei Bearbeiten Ansicht Format Extras Suchen Fenster Debitoren Hilfe
 Karteikarte Rechnungsnummer eMail Dokumente Filterverwaltung Notizen
 Start Suchname Erfassung Änderung Vorgangsübersicht Rechnungen Kunden-Nr. RG-Nr. Artikel Rechnungsübersicht Postenübersicht

Adressen

Adressen Dokumente

Restaurant Süder Adressnummer 100'081 Hauptadresse Sprache 13

Firma1 Restaurant Süder Telefon +41 (31) 371 57 67 Telefax +41 (31) 371 57 68
 Firma2 Direktwahl Fax direkt
 Abteilung Mobil Privat
 Anrede N Titel eMail 1 info@restaurant-sueder.ch
 Name eMail 2
 Vorname geb. Internet http://www.restaurant-sueder.ch/
 Funktion Status +geschäftlich+VIP1
 Adresszusatz Branche +Restaurant Dokumente Kunden Allgemein aktiv
 Strasse Weissensteinstrasse 61 Letzter Check 28.10.2015 Herkunft Empfehlung Interessent Outlook
 Ort CH 3007 Bern Kundennummer 2015014 Kunde +Dienstleistungen+Produkte
 Postfach Infos +Kunden+Newsletter
 Postfachort Listen +geschäftlich
 Kanton BE Staat Switzerland Verteiler
 Briefanrede Sehr geehrte Damen und Herren Umsatz 3'412.20 Umsatz / Jahr 3'412.20 Umsatz / Vorjahr Umsatz / Vorvorjahr Rechnungen 1

Rechnungen

Rechnung Adressen u. Dokumente

Rechnung 150824 Datum 28.10.2015 Zahlbar bis 30 27.11.2015 Ihre Referenz Renate Fankhauser 2015014 Adressnummer 100'081 Datensatznummer 100'144
 Betreff CRM-Lösung mit Dokumentenverwaltung & Fakturierung (WinCard Pro 9.0) Bank 1020 CHF ESR 81 23020 00001 50824 00000 00008 Stormierung
 Bruttobetrag 3'685.20 MWST % 8.0 273.00 Nettobetrag 3'412.20 Netto Gesamt 3'412.20 Rechnung PDF 150824.pdf Anteil WIR
 reduz. MWST MWST % Nettobetrag MWST Gesamt 273.00 Jahr 2015 RG-Posten 4 CHW bezahlt
 keine MWST Mahngebühr Hinweis Nettobetrag Zahlungsbetrag 3'685.20 Zahldatum CHF bezahlt
 Mahnung1 Mahnung2 Mahnung3 bezahlte Mahngebühr Mahnstop bis Code 0100003685207>812302000001508240000000008+ 012000998>

Rechnungsposten

Artikel CH100000 Bestellmenge 1 Dienstleistungen nach Stundenaufwand Einzelpreis 950.00 reduz. MWST keine MWST
 Konto 3400 Erlös Dienstleistungen CH gemäss separater Auflistung Summe 950.00 reduz. MWST keine MWST
 Postennummer 100'193 Manuelle Sortierung Rabatt % Betrag
 Datensatznummer der Rechnung 100'144 Gesamt 950.00 reduz. MWST keine MWST

Daten neu aufbauen RG-Nr. Offerte Rechnung Lieferschein Alle Rechnungen Mahn1 Mahn2 Mahn3 RG
 Armin Biermann 28.10.2015 20:33 1 / 1 28.10.2015 12:22 / AB 28.10.2015 19:49 / AB Adressen u. Rechnungen

ESR.xlsm - Microsoft Excel

Datei Standard Start Einfügen Seitenlayout Formeln Daten Überprüfen Ansicht

Neu Öffnen Seite einrichten Seitenansicht und Drucken Druckbereich Drucktitel AutoSumme Funktion einfügen Namens-Manager Zellen formatieren Zoom Blattschutz aufheben Arbeitsmappe schützen Dokument verschlüsseln Fenster teilen Fenster fixieren Excel-Optionen

Calibri 11

B1 f Rechnungnummer

	B	C	D
1	Rechnungsnummer	Betrag	Codierzeile (ESR mit Betrag)
2	150822	1231.20	0100001231201>812302000001508220000000004+ 012000998>
3	150823	410.40	0100000410402>812302000001508230000000002+ 012000998>
4	150824	3685.20	0100003685207>812302000001508240000000008+ 012000998>
5	150825		
6	150826		
7	150827		

ESR

Bereit 130%

MWST-Nr.: CHE-107.553.424 MWST
Kundennummer: 2015014
Ihre Referenz: Renate Fankhauser

Restaurant Süder
Weissensteinstrasse 61
3007 Bern
Switzerland

Rechnung 150824

Bern, 28. Oktober 2015

AB

CRM-Lösung mit Dokumentenverwaltung & Fakturierung
(WinCard Pro 9.0)

	Preis	inkl. Rabatt	inkl. MWST	Betrag
1 WinCard Pro 9.0 Vollversion	495.00	4.0 %	8.0 %	475.00
1 WinCard Pro 9.0 Zusatzlizenz	370.00	4.0 %	8.0 %	355.20
1 KMU-Lösung für WinCard Pro mit den Modulen 'Dokumentenverwaltung' und 'Faktura gross'	1'700.00	4.0 %	8.0 %	1'632.00
1 Dienstleistungen nach Stundenaufwand gemäss separater Auflistung	950.00		8.0 %	950.00

Gesamt CHF

zahlbar bis: 27.11.2015

3'685.20

Hinweis: Mahnungen sind kostenpflichtig

Besten Dank für Ihren Auftrag

MWST-Satz 8.0 %: 273.00 MWST-Basis: 3'412.20 Gesamt: 3'685.20

UBS AG
8098 Zürich

UBS AG
8098 Zürich

Armin Biermann Consulting
Morellweg 6
3007 Bern

Armin Biermann Consulting
Morellweg 6
3007 Bern

81 23020 00001 50824 00000 00008

01-145-6

01-145-6

3'685 20

3'685 20

Restaurant Süder
Weissensteinstrasse 61
3007 Bern
Switzerland

81 23020 00001 50824 00000 00008
Restaurant Süder
Weissensteinstrasse 61
3007 Bern

0100003685207>812302000001508240000000008+ 012000998>

MWST-Nr.: CHE-107.553.424 MWST
Uns. Referenz: 2015014
Ihre Referenz: Renate Fankhauser

Restaurant Süder
Weissensteinstrasse 61
3007 Bern
Switzerland

Offerte

Bern, 28. Oktober 2015

AB

CRM-Lösung mit Dokumentenverwaltung & Fakturierung
(WinCard Pro 9.0)

	Preis	inkl. Rabatt	inkl. MWST	Betrag
1 WinCard Pro 9.0 Vollversion	495.00	4.0 %	8.0 %	475.00
1 WinCard Pro 9.0 Zusatzlizenz	370.00	4.0 %	8.0 %	355.20
1 KMU-Lösung für WinCard Pro mit den Modulen 'Dokumentenverwaltung' und 'Faktura gross'	1'700.00	4.0 %	8.0 %	1'632.00
1 Dienstleistungen nach Stundenaufwand gemäss separater Auflistung	950.00		8.0 %	950.00

Gesamt CHF

3'685.20

Wir freuen uns darauf, diesen Auftrag für Sie auszuführen.

MWST-Satz 8.0 %: 273.00 MWST-Basis: 3'412.20 Gesamt: 3'685.20

MWST-Nr.: CHE-107.553.424 MWST
Kundennummer: 2015014
Ihre Referenz: Renate Fankhauser

Restaurant Süder
Weissensteinstrasse 61
3007 Bern
Switzerland

Lieferschein zu Rechnung 150824

Bern, 28. Oktober 2015

AB

CRM-Lösung mit Dokumentenverwaltung & Fakturierung
(WinCard Pro 9.0)

-
- 1 WinCard Pro 9.0 Vollversion
 - 1 WinCard Pro 9.0 Zusatzlizenz
 - 1 KMU-Lösung für WinCard Pro mit den Modulen
'Dokumentenverwaltung' und 'Faktura gross'
 - 1 Dienstleistungen nach Stundenaufwand
gemäss separater Auflistung
-

Besten Dank für Ihren Auftrag

Muster

MWST-Nr.: CHE-107.553.424 MWST
Kundennummer: 2013005

Chalet de Gruyères SA
spécialités gruériennes Fondue raclette
1663 Gruyères
Switzerland

Gutschrift zu Rechnung 150812

Bern, 2. November 2015

AB

	Preis	inkl. Rabatt	MWST-Satz	Nettobetrag
1 Dienstleistungen nach Stundenaufwand gemäss separater Auflistung	-570.00			-570.00
Netto Gesamt				-570.00
MWST Gesamt				-45.60
Gesamt CHF				-615.60
Der Betrag wird – je nach Absprache – verrechnet oder rückerstattet.				
MWST-Satz 8.0 %:	-45.60		-570.00	-615.60

Muster

MWST-Nr.: CHE-107.553.424 MWST
Kundennummer: 2014005

**Weltpostverein
Öffentlichkeitsarbeit
Weltpoststrasse 4
3015 Bern
Switzerland**

Verfallsanzeige

Bern, 30. Oktober 2015

AB

	Rechnungsdatum	fällig seit:	Betrag
Rechnung 150813	11.09.2015	11.10.2015	1'026.00
		Mahngebühr	6.00
Gesamt CHF		zahlbar innert 10 Tagen	1'032.00

Muster

UBS AG
8098 Zürich

UBS AG
8098 Zürich

Armin Biermann Consulting
Morellweg 6
3007 Bern

Armin Biermann Consulting
Morellweg 6
3007 Bern

32 35090 52054 87001 01090 08130

01-145-6

01-145-6

1'032 00

1'032 00

Weltpostverein
Öffentlichkeitsarbeit
Weltpoststrasse 4
3015 Bern
Switzerland

32 35090 52054 87001 01090 08130

Weltpostverein
Weltpoststrasse 4
3015 Bern

042>323509052054870010109008130+ 010001456>



Armin Biermann Consulting · Morellweg 6 · Bern · Switzerland

Restaurant Süder
Weissensteinstrasse 61
3007 Bern
Switzerland

Armin Biermann
Consulting
Morellweg 6
3007 Bern
Switzerland

Telefon
+41 (31) 371 22 00

eMail
armin@biermann.ch

Bern, 28.10.2015

Rechnung 150824

CRM-Lösung mit Dokumentenverwaltung & Fakturierung
(WinCard Pro 9.0)

Uns. Referenz: 2015014 AB
Ihre Referenz: Renate Fankhauser

	Preis	inkl. Rabatt	MWST-Satz	Nettobetrag
1 WinCard Pro 9.0 Vollversion	495.00	4.0 %	8.0 %	475.00
1 WinCard Pro 9.0 Zusatzlizenz	370.00	4.0 %	8.0 %	355.20
1 KMU-Lösung für WinCard Pro mit den Modulen 'Dokumentenverwaltung' und 'Faktura gross'	1'700.00	4.0 %	8.0 %	1'632.00
1 Dienstleistungen nach Stundenaufwand gemäß separater Auflistung	950.00		8.0 %	950.00

Netto Gesamt 3'412.20

MWST Gesamt 273.00 MWST-Nr.: CHE-107.553.424 MWST

Gesamt CHF 3'685.20 zahlbar bis: 27.11.2015

Besten Dank für Ihren Auftrag

Hinweis: Mahnungen sind kostenpflichtig

MWST-Satz 8.0 %: 273.00 MWST-Basis: 3'412.20 Gesamt: 3'685.20

UBS AG
8098 Zürich

UBS AG
8098 Zürich

Armin Biermann Consulting
Morellweg 6
3007 Bern

Armin Biermann Consulting
Morellweg 6
3007 Bern

81 23020 00001 50824 00000 00008

01-145-6

01-145-6

3'685 20

3'685 20

Restaurant Süder
Weissensteinstrasse 61
3007 Bern
Switzerland

81 23020 00001 50824 00000 00008

Restaurant Süder
Weissensteinstrasse 61
3007 Bern

0100003685207>812302000001508240000000008+ 012000998>

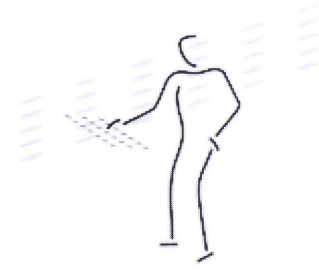

Armin Biermann Consulting · Morellweg 6 · Bern · Switzerland

Restaurant Süder
Weissensteinstrasse 61
3007 Bern
Switzerland

Armin Biermann
Consulting
Morellweg 6
3007 Bern
Switzerland

Telefon
+41 (31) 371 22 00

eMail
armin@biermann.ch

Rechnung 150824

Bern, 28.10 2015

CRM-Lösung mit Dokumentenverwaltung & Fakturierung
(WinCard Pro 9.0)

Uns. Referenz: 2015014 AB
Ihre Referenz: Renate Fankhauser

	Preis	inkl. Rabatt	MWST-Satz	Nettobetrag
1 WinCard Pro 9.0 Vollversion	495.00	4.0 %	8.0 %	475.00
1 WinCard Pro 9.0 Zusatzlizenz	370.00	4.0 %	8.0 %	355.20
1 KMU-Lösung für WinCard Pro mit den Modulen 'Dokumentenverwaltung' und 'Faktura gross'	1'700.00	4.0 %	8.0 %	1'632.00
1 Dienstleistungen nach Stundenaufwand gemäss separater Auflistung	950.00		8.0 %	950.00

Netto Gesamt 3'412.20

MWST Gesamt 273.00 MWST-Nr.: CHE-107.553.424 MWST

Gesamt CHF zahlbar bis: 27.11.2015 **3'685.20**

Besten Dank für Ihren Auftrag

Hinweis: Mahnungen sind kostenpflichtig

MWST-Satz 8.0 %: 273.00 MWST-Basis: 3'412.20 Gesamt: 3'685.20

▼▼▼ Vor der Einzahlung abzutrennen / A détacher avant le versement / Da staccare prima del versamento ▼▼▼

Empfangsschein / Récépissé / Ricevuta	Einzahlung Giro	Versement Virement	Versamento Girata
UBS AG 8098 Zürich Zugunsten von / En faveur de / A favore di Armin Biermann Consulting Morellweg 6 3007 Bern Konto / Compte / Conto 01-145-6 CHF 3'685 . 20 Einbezahlt von / Versé par / Versato da 81 23020 00001 50824 00000 00008 Restaurant Süder Weissensteinstrasse 61 3007 Bern	UBS AG 8098 Zürich Zugunsten von / En faveur de / A favore di Armin Biermann Consulting Morellweg 6 3007 Bern Konto / Compte / Conto 01-145-6 CHF 3'685 . 20 Einbezahlt von / Versé par / Versato da 81 23020 00001 50824 00000 00008 Restaurant Süder Weissensteinstrasse 61 3007 Bern	Keine Mitteilungen anbringen Pas de communications Non aggiungete comunicazioni Referenz-Nr. / N° de référence / N° di riferimento 81 23020 00001 50824 00000 00008 Einbezahlt von / Versé par / Versato da Restaurant Süder Weissensteinstrasse 61 3007 Bern Switzerland	

0100003685207>8123020000015082400000000008+ 012000998>



Die Annahmestelle
L'office de dépôt
L'ufficio d'accettazione

Nettoumsatz Oktober 2015

Rechn.-Nr.	Datum	Name / Firma	Nettobetrag CHF
150817	07.10.2015	Fête Accomplie SA	570.00
150818	07.10.2015	Menuhin Festival Gstaad	760.00
150819	09.10.2015	Park Hyatt Zürich	1'900.00
150820	09.10.2015	Loosli + Partner AG	760.00
150821	12.10.2015	RC Klimatechnik GmbH	8'415.00
150822	15.10.2015	Helvetas Swiss Intercooperation	1'140.00
150823	19.10.2015	Berghaus Gurnigel	380.00
150824	28.10.2015	Restaurant Süder	3'412.20
Total			17'337.20

Nettoumsatz September 2015

Rechn.-Nr.	Datum	Name / Firma	Nettobetrag CHF
150810	02.09.2015	Kunsthalle Bern	5'395.00
150811	07.09.2015	Evang.-Ref. Kirchgemeinde Stäfa	7'835.00
150812	11.09.2015	Chalet de Gruyères SA	570.00
150813	11.09.2015	Weltpostverein	950.00
150814	16.09.2015	Fondation Beyeler	4'075.00
150815	24.09.2015	Verkehrsbetriebe STI AG	1'140.00
150816	30.09.2015	Robe Verlag AG	5'195.00
Total			25'160.00

Nettoumsatz 2015

Rechn.-Nr.	Datum	Name / Firma	Nettobetrag CHF
150763	05.01.2015	Nokia Solutions and	1'900.00
150764	07.01.2015	Prof. Dr. Hans Huber	1'520.00
150765	08.01.2015	Hotel Restaurant Kindli	570.00
150766	08.01.2015	Buchstaben Nacht AG	6'069.00
150767	03.02.2015	Berghaus Gurnigel	1'330.00
150768	04.02.2015	Chalet de Gruyères SA	380.00
150769	05.02.2015	Creonda	760.00
150770	09.02.2015	Buchstaben Nacht AG	1'900.00
150771	10.02.2015	Ambassador & SPA	950.00
150772	02.03.2015	Hagedorn AG	760.00
150773	03.03.2015	Nokia Solutions and	2'090.00
150774	03.03.2015	Fête Accomplie SA	760.00
150775	04.03.2015	Weltpostverein	1'900.00
150776	20.03.2015	look-atme.ch	760.00
150777	20.03.2015	PadruttPR	3'885.00
150778	02.04.2015	Park Hyatt Zürich	570.00
150779	03.04.2015	Prof. Dr. Hans Huber	380.00
150780	06.04.2015	Menuhin Festival Gstaad	950.00
150781	06.04.2015	Buchstaben Nacht AG	950.00
150782	04.05.2015	Nokia Solutions and	1'520.00
150783	04.05.2015	Hotel Restaurant Kindli	380.00
150784	06.05.2015	Creonda	950.00
150785	07.05.2015	look-atme.ch	570.00
150786	02.06.2015	Prof. Dr. Hans Huber	760.00
150787	08.06.2015	Nokia Solutions and	1'520.00
150788	10.06.2015	Helvetas Swiss Intercooperation	1'900.00
150789	11.06.2015	Ambassador & SPA	1'710.00
150790	02.07.2015	Berghaus Gurnigel	190.00
150791	03.07.2015	Hotel Restaurant Kindli	760.00
150792	06.07.2015	Menuhin Festival Gstaad	760.00
150793	07.07.2015	Weltpostverein	3'800.00
150794	14.07.2015	Buchstaben Nacht AG	760.00
150795	17.07.2015	Creonda	855.00
150796	20.07.2015	Chalet de Gruyères SA	1'330.00

Nettoumsatz 2015

Rechn.-Nr.	Datum	Name / Firma	Nettobetrag CHF
150797	27.07.2015	PadruttPR	950.00
150798	03.08.2015	Park Hyatt Zürich	2'090.00
150799	04.08.2015	Hagedorn AG	1'900.00
150800	04.08.2015	Berghaus Gurnigel	1'187.50
150801	04.08.2015	Nokia Solutions and	1'900.00
150802	06.08.2015	Fête Accomplie SA	1'900.00
150803	06.08.2015	Hotel Restaurant Kindli	285.00
150804	07.08.2015	Helvetas Swiss Intercooperation	3'800.00
150805	07.08.2015	Loosli + Partner AG	3'345.00
150806	13.08.2015	Continental Zürich	10'845.00
150807	21.08.2015	Luzerner Theater	18'245.00
150808	24.08.2015	look-atme.ch	380.00
150809	31.08.2015	Ambassador & SPA	570.00
150810	02.09.2015	Kunsthalle Bern	5'395.00
150811	07.09.2015	Evang.-Ref. Kirchgemeinde Stäfa	7'835.00
150812	02.11.2015	Chalet de Gruyères SA	-570.00
150812	11.09.2015	Chalet de Gruyères SA	570.00
150813	11.09.2015	Weltpostverein	950.00
150814	16.09.2015	Fondation Beyeler	4'075.00
150815	24.09.2015	Verkehrsbetriebe STI AG	1'140.00
150816	30.09.2015	Robe Verlag AG	5'195.00
150817	07.10.2015	Fête Accomplie SA	570.00
150818	07.10.2015	Menuhin Festival Gstaad	760.00
150819	09.10.2015	Park Hyatt Zürich	1'900.00
150820	09.10.2015	Loosli + Partner AG	760.00
150821	12.10.2015	RC Klimatechnik GmbH	8'415.00
150822	15.10.2015	Helvetas Swiss Intercooperation	1'140.00
150823	19.10.2015	Berghaus Gurnigel	380.00
150824	28.10.2015	Restaurant Süder	3'412.20
Total			135'473.70

Nettoumsatz 2015

Berghaus Gurnigel

Rechnungsnummer	Datum	Zahldatum	Betrag
150767	03.02.2015	10.02.2015	1'330.00
150790	02.07.2015	30.07.2015	190.00
150800	04.08.2015	26.08.2015	1'187.50
150823	19.10.2015		380.00
Total Kundenummer	2013003		3'087.50

Zahlungseingänge**Oktober 2015**

Rechn.-Nr.	Zahldatum	Name / Firma	Betrag CHF
150811	02.10.2015	Evang.-Ref. Kirchgemeinde Stäfa	8'461.80
150814	12.10.2015	Fondation Beyeler	4'401.00
150812	19.10.2015	Chalet de Gruyères SA	615.60
Total			13'478.40

Zahlungseingänge**September 2015**

Rechn.-Nr.	Zahldatum	Name / Firma	Betrag CHF
150803	03.09.2015	Hotel Restaurant Kindli	307.80
150804	04.09.2015	Helvetas Swiss Intercooperation	4'104.00
150805	04.09.2015	Loosli + Partner AG	3'612.60
150807	16.09.2015	Luzerner Theater	19'704.60
150809	24.09.2015	Ambassador & SPA	615.60
150808	24.09.2015	look-atme.ch	410.40
150810	25.09.2015	Kunsthalle Bern	5'826.60
Total			34'581.60

Zahlungseingänge		2015	
Rechn.-Nr.	Zahldatum	Name / Firma	Betrag CHF
150763	02.01.2015	Nokia Solutions and	2'052.00
150764	14.01.2015	Prof. Dr. Hans Huber	1'641.60
150765	14.01.2015	Hotel Restaurant Kindli	615.60
150766	16.01.2015	Buchstaben Nacht AG	6'554.50
150767	10.02.2015	Berghaus Gurnigel	1'436.40
150769	11.02.2015	Creonda	820.80
150770	16.02.2015	Buchstaben Nacht AG	2'052.00
150768	05.03.2015	Chalet de Gruyères SA	410.40
150771	09.03.2015	Ambassador & SPA	1'026.00
150772	09.03.2015	Hagedorn AG	820.80
150774	09.03.2015	Fête Accomplie SA	820.80
150775	10.03.2015	Weltpostverein	2'052.00
150776	27.03.2015	look-atme.ch	820.80
150777	01.04.2015	PadruttPR	4'195.80
150773	03.04.2015	Nokia Solutions and	2'257.20
150780	13.04.2015	Menuhin Festival Gstaad	1'026.00
150781	13.04.2015	Buchstaben Nacht AG	1'026.00
150778	17.04.2015	Park Hyatt Zürich	615.60
150779	24.04.2015	Prof. Dr. Hans Huber	410.40
150783	12.05.2015	Hotel Restaurant Kindli	410.40
150784	13.05.2015	Creonda	1'026.00
150785	14.05.2015	look-atme.ch	615.60
150782	03.06.2015	Nokia Solutions and	1'641.60
150786	08.06.2015	Prof. Dr. Hans Huber	820.80
150788	17.06.2015	Helvetas Swiss Intercooperation	2'052.00
150789	30.06.2015	Ambassador & SPA	1'846.80
150787	03.07.2015	Nokia Solutions and	1'641.60
150791	09.07.2015	Hotel Restaurant Kindli	820.80
150792	13.07.2015	Menuhin Festival Gstaad	820.80
150793	14.07.2015	Weltpostverein	4'104.00
150794	21.07.2015	Buchstaben Nacht AG	820.80
150790	30.07.2015	Berghaus Gurnigel	205.20
150798	10.08.2015	Park Hyatt Zürich	2'257.20
150795	13.08.2015	Creonda	923.40

Zahlungseingänge 2015

Rechn.-Nr.	Zahldatum	Name / Firma	Betrag CHF
150796	13.08.2015	Chalet de Gruyères SA	1'436.40
150799	20.08.2015	Hagedorn AG	2'052.00
150797	20.08.2015	PadruttPR	1'026.00
150800	26.08.2015	Berghaus Gurnigel	1'282.50
150801	27.08.2015	Nokia Solutions and	2'052.00
150802	27.08.2015	Fête Accomplie SA	2'052.00
150806	31.08.2015	Continental Zürich	11'712.60
150803	03.09.2015	Hotel Restaurant Kindli	307.80
150804	04.09.2015	Helvetas Swiss Intercooperation	4'104.00
150805	04.09.2015	Loosli + Partner AG	3'612.60
150807	16.09.2015	Luzerner Theater	19'704.60
150809	24.09.2015	Ambassador & SPA	615.60
150808	24.09.2015	look-atme.ch	410.40
150810	25.09.2015	Kunsthalle Bern	5'826.60
150811	02.10.2015	Evang.-Ref. Kirchgemeinde Stäfa	8'461.80
150814	12.10.2015	Fondation Beyeler	4'401.00
150812	19.10.2015	Chalet de Gruyères SA	615.60
150812	02.11.2015	Chalet de Gruyères SA	-615.60
Total			119'719.60

Offene Rechnungen

28.10.2015

1

RG-Nr.	RG-Datum	Debitor	Kd.-Nr.	Betrag	CHF
150813	11.09.2015	Weltpostverein	2014005		1'026.00
150815	24.09.2015	Verkehrsbetriebe STI AG	2015011		1'231.20
150816	30.09.2015	Robe Verlag AG	2015012		5'610.60
150817	07.10.2015	Fête Accomplie SA	2013006		615.60
150818	07.10.2015	Menuhin Festival Gstaad	2014003		820.80
150819	09.10.2015	Park Hyatt Zürich	2013001		2'052.00
150820	09.10.2015	Loosli + Partner AG	2015005		820.80
150821	12.10.2015	RC Klimatechnik GmbH	2015013		9'088.20
150822	15.10.2015	Helvetas Swiss Intercooperation	2014004		1'231.20
150823	19.10.2015	Berghaus Gurnigel	2013003		410.40
Total					22'906.80

Schulungen und kostenpflichtige Veranstaltungen

Anmeldebedingungen

Anmeldungen von Personen oder Gruppen zu Veranstaltungen, Seminaren und Workshops müssen per Briefpost, Telefax oder eMail erfolgen. Die Reihenfolge des Eingangs ist bei öffentlichen Veranstaltungen massgeblich für die Berücksichtigung. Alle Anmeldungen sollten spätestens zehn Tage vor Veranstaltungsbeginn vorliegen.

Teilnahmevoraussetzungen

Sofern die Teilnahme an öffentlichen Veranstaltungen an Voraussetzungen gekoppelt ist, werden diese in der Beschreibung der Veranstaltung genannt. Es liegt im besonderen Interesse aller Teilnehmer, dass die Voraussetzungen auch tatsächlich erfüllt werden, damit genügend Zeit für die Behandlung aller vorgesehenen Themen zur Verfügung steht. Erfüllt ein Teilnehmer die Voraussetzungen einer Veranstaltung nicht, übernimmt **Armin Biermann Consulting** (nachfolgend: **ABC**) keine Gewähr für die Erreichung der Ziele der Veranstaltung. Auch Rücksichtnahmen sind nur bedingt möglich. Die Teilnehmer werden gebeten, unbedingt die entsprechenden Hinweise zu beachten und ggf. vor der Anmeldung Rücksprache zu nehmen.

Abmeldungen / Umbuchungen / Nichterscheinen

Abmeldungen oder Umbuchungen von Einzelpersonen oder Gruppen sind bis vierzehn Tage vor Veranstaltungsbeginn kostenlos. Bei Abmeldungen bis zu sieben Tage vor Veranstaltungsbeginn sind 50% der Teilnahmegebühren fällig, bei noch kurzfristigeren Absagen oder Nichterscheinen die volle Höhe der Teilnahmegebühren. Umbuchungen auf Ersatzpersonen sind jederzeit möglich.

Rücktrittsrecht / Höhere Gewalt

Eine öffentliche Veranstaltung wird durchgeführt, wenn spätestens vier Werktage vor Beginn der Veranstaltung genügend Anmeldungen vorliegen. Seminare und Workshops erfordern mindestens fünf Teilnehmer.

ABC behält sich das Recht vor, eine Veranstaltung bis drei Tage vor Beginn telefonisch, per eMail oder per Fax abzusagen bzw. zu verschieben. Regressansprüche bestehen in solchen Fällen nicht. Die Teilnahmegebühren werden in voller Höhe auf eine Ersatzveranstaltung angerechnet.

Kann eine Veranstaltung infolge Höherer Gewalt nicht durchgeführt werden (Krankheit oder Unfall des Dozenten, wetter- oder unfalltaubedingte, erhebliche Verzögerungen bei der Anreise des Dozenten, etc.), besteht ein ausserordentliches Rücktrittsrecht, d.h. die Teilnahmegebühr kann in voller Höhe zurückgefordert werden. Weitergehende Ansprüche bestehen nicht.

Detailinformationen zu öffentlichen Veranstaltungen

Mit der Anmeldebestätigung, spätestens aber eine Woche vor Veranstaltungsbeginn, erhalten die Teilnehmer detaillierte Informationen zu Inhalt und Ort der Veranstaltung, in Einzelfällen auch zu Anreise- und Übernachtungsmöglichkeiten. Weitere Auskünfte werden auf Anfrage gerne telefonisch erteilt.

Durchführung von Veranstaltungen

Sofern nicht anders vereinbart, dauern die Veranstaltungen von 9:00 bis 17:00. Eine einstündige Mittagspause sowie die Kaffeepausen am Vormittag und am Nachmittag werden in Absprache mit den Teilnehmern festgelegt.

Teilnahmegebühren und Zahlungsbedingungen

Die Teilnahmegebühren für öffentliche Veranstaltungen sowie die Tagessätze für Inhouse-Veranstaltungen sind — sofern keine andere vertragliche Regelung getroffen wurde — den aktuellen Übersichten zu entnehmen, die im Internet publiziert sind (biermann.ch) und auf Anfrage gerne zur Verfügung gestellt werden. Irrtümer und Änderungen sind ausdrücklich vorbehalten. Die Teilnahmegebühren für öffentliche Veranstaltungen sind sieben Werktage vor Beginn der Veranstaltung fällig, spätestens aber am Veranstaltungstag selbst. Bei kurzfristigen Anmeldungen und Zahlungen wird um einen Zahlungsnachweis vor Veranstaltungsbeginn gebeten, ohne den ein Ausschluss von der Veranstaltung erfolgen kann. Bei Gruppen- und Firmenveranstaltungen sind die Teilnahmegebühren spätestens 30 Tage ab dem Rechnungsdatum, in jedem Fall aber vor der Veranstaltung fällig.

Bei Grossaufträgen (ab 60'000 Fr.) ist der Rechnungsbetrag zu je einem Drittel vor Auftragsbeginn, nach Erledigung von 33% des Auftrages und nach Erledigung von 66% des Auftrages fällig.

Urheberrechte

Die in den Veranstaltungen eingesetzte Software darf von den Teilnehmern weder kopiert noch aus dem Schulungsraum entfernt werden, wozu diese sich verpflichten. Auch die Schulungshandbücher sind geschützt und dürfen weder vervielfältigt, noch Dritten zugänglich gemacht werden.

Dienstleistungen

Art, Umfang und Konditionen zu erbringender Dienstleistungen werden in Werk- bzw. Dienstleistungsverträgen oder nach Absprache festgelegt. Die Leistungen werden grundsätzlich durch **ABC** erbracht. **ABC** hat aber das Recht, für die Erbringung der vereinbarten Leistungen Dritte beizuziehen. Die Auswahl und der Beizug von Dritten liegt ausschliesslich im Ermessen von **ABC**. **ABC** berücksichtigt jedoch nach Möglichkeit die Wünsche des Auftraggebers. Verträge mit Dritten werden direkt zwischen diesen und dem Auftraggeber geschlossen.

Abrechnung von Dienstleistungen / Kostenkontrolle

Sofern für die zu erbringenden Leistungen kein Festpreis vereinbart wurde, wird immer der tatsächliche Aufwand zum jeweils gültigen Honoraransatz verrechnet. Der Aufwand kann auf Wunsch geschätzt werden, um ein angemessenes Kostendach zu definieren. Allerdings ist dazu häufig ein Vorprojekt erforderlich, in dem Art und Umfang der Leistungen gemeinsam im Detail festgelegt und in einem Grobkonzept mit Aufwandschätzung festgehalten werden. Vorprojekte sind grundsätzlich kostenpflichtig und werden immer nach Aufwand zum jeweils gültigen Honoraransatz verrechnet. Auch für Vorprojekte kann auf Wunsch ein Kostendach definiert werden. **ABC** informiert den Auftraggeber unverzüglich, wenn sich die Überschreitung eines vereinbarten Kostendachs abzeichnet, und erläutert die Gründe für den Mehraufwand. Die Leistungen werden im Zuge ihrer Erbringung sukzessive mit einem Zahlungsziel von 30 Tagen in Rechnung gestellt. Rechnungen von Dritten wird der Auftraggeber direkt begleichen. Konzepte bleiben bis zur vollständigen Bezahlung des betreffenden Vorprojekts Eigentum von **ABC**.

Hotline-Support (per eMail oder Telefon) wird im 15 Minuten-Takt zum jeweils gültigen Honoraransatz verrechnet, wenn er länger als fünf Minuten dauert.

Erteilung von Dienstleistungsaufträgen

Der Auftraggeber erteilt **ABC** einen Dienstleistungsauftrag durch Unterzeichnung und Zusendung eines Werk-/Dienstleistungsvertrages bzw. einer Auftragsbestätigung. Der Vertrag bzw. die Auftragsbestätigung muss umfassend alle Details bezüglich Art, Umfang und Konditionen der zu erbringenden Leistungen ausweisen, vor allem die Vereinbarung bezüglich Abrechnung und Kostenkontrolle sowie den Hinweis, dass der Auftraggeber mit seiner Unterschrift bestätigt, dass er die AGB von **ABC** zur Kenntnis genommen und akzeptiert hat.

Für die Inanspruchnahme von Hotline-Support (per eMail oder Telefon) genügt als Auftragsbestätigung die einmalige Zusendung eines unterzeichneten Exemplars der AGB von **ABC**, die im Internet (biermann.ch) heruntergeladen werden können.

Verkauf

Die Preise für Software, Hardware, Handbücher und Lizenzen (zuzüglich Versandkostenanteil und MWST) gehen — sofern keine andere vertragliche Regelung getroffen wurde — aus den aktuellen Übersichten hervor, die im Internet publiziert sind (biermann.ch) und auf Anfrage gerne zur Verfügung gestellt werden. Irrtümer und Änderungen sind ausdrücklich vorbehalten. Sämtliche Waren bleiben bis zur vollständigen Bezahlung Eigentum des Auftragnehmers.

Händler und Solution Provider können Software-Lösungen von **ABC** erwerben, um sie mit oder ohne Anpassungen an ihre Endkunden zu verkaufen. Bei der Bestellung sind alle Koordinaten des Endkunden anzugeben, der die Lösung einsetzen wird. **ABC** verpflichtet sich im Gegenzug, die Endkunden nicht direkt zu kontaktieren. Für jede Lösung, die auf der Basis — von Teilen — einer Lösung von **ABC** für einen Endkunden erstellt wird, muss eine separate Lizenz erworben werden. Die Hinweise innerhalb der Lösung auf **ABC** als Hersteller dürfen weder verändert noch entfernt werden. Auch die Handbücher aus dem Lieferumfang der Lösungen dürfen nicht verändert oder vervielfältigt werden. Zusätzliche Exemplare können direkt von **ABC** bezogen werden. Der Händler bzw. Solution Provider sendet **ABC** als Zeichen der Zustimmung zu dieser Vereinbarung vor der ersten Bestellung ein unterzeichnetes Exemplar dieser AGB zu. Bei Zuwiderhandlungen gegen diese Vereinbarung macht **ABC** in jedem einzelnen Fall Regressansprüche auf dem Rechtsweg geltend.

Skonto

Auf Dienstleistungen kann bei grösseren Auftragsvolumina Skonto oder Sonderkonto gewährt werden. Die Inanspruchnahme ist an die Bedingung gekoppelt, dass die Zahlung innerhalb von sieben Kalendertagen ab dem Rechnungsdatum erfolgt.

Unberechtigterweise in Anspruch genommenes Skonto wird in jedem einzelnen Fall nachgefordert und bewirkt, dass in der Folge kein Skonto mehr gewährt wird.

Schlussbestimmungen

Zusätzliche oder abweichende Vereinbarungen bedürfen zu ihrer Wirksamkeit der Schriftform. Soweit einzelne Bestimmungen dieser AGB unwirksam oder die Bestimmungen lückenhaft sein sollten, wird hierdurch die Gültigkeit der AGB nicht berührt. Anstelle der unwirksamen oder lückenhaften Bestimmungen treten vielmehr solche, die in gesetzlich zulässiger Weise dem wirtschaftlichen Sinn der AGB am nächsten kommen.

Anwendbares Recht / Gerichtsstand

Auf die AGB und auf die Vereinbarungen zwischen Auftraggeber und Auftragnehmer ist schweizerisches Recht anwendbar, insbesondere Art. 394sq. OR.

Ausschliesslicher Gerichtsstand ist Bern.

Ort

Datum

Der Auftraggeber

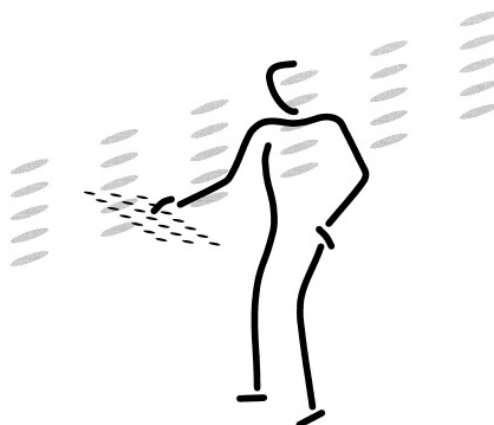

Armin Biermann
Consulting
Morellweg 6
3007 Bern
Switzerland

Telefon
+41 (31) 371 22 00

Telefax
+41 (31) 371 61 29

eMail
info@biermann.ch

Internet
www.biermann.ch