

Armin Biermann Consulting

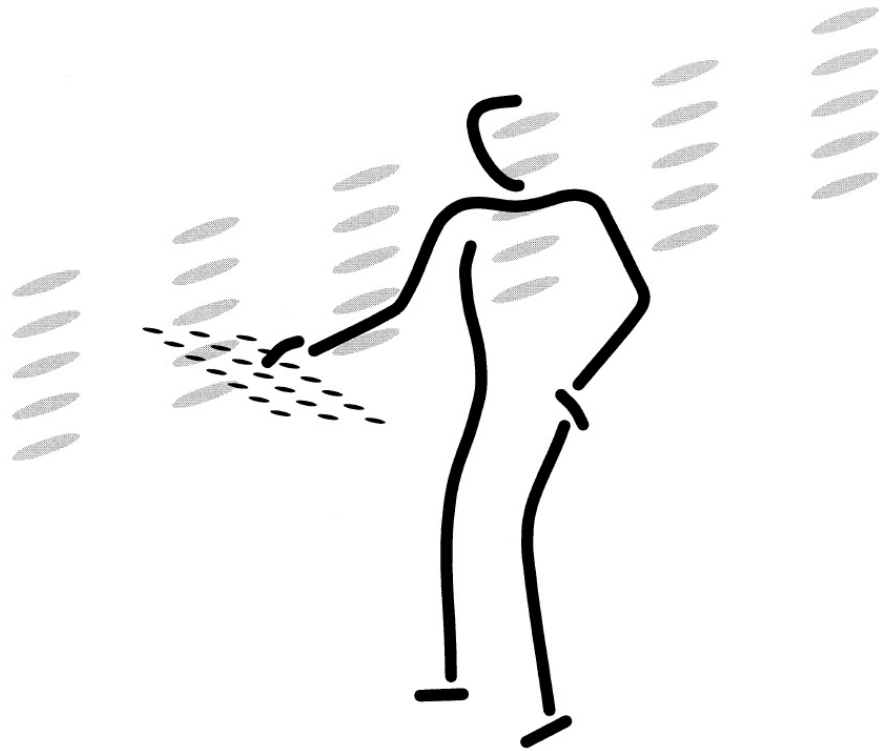

Beratung
Schulung
Lösungen

Kleine Fakturierungslösung
für KMU und Selbständige

Inhalt

1	Ein kurzer Überblick	1-4
2	Rechnungserstellung	5-13
3	Auswertungen	14-17
4	Datenexport	18-19
5	Weitere Highlights	20-22
6	Kosten	23-24
7	Anhänge: Maskenabbildungen & Druckbeispiele	25-45
8	Kontakt	46

Ein kurzer Überblick

Die hier vorgestellte **einfache Fakturierungslösung** ermöglicht es kleinen und mittleren Unternehmen (KMU) sowie Freiberuflern, ihre Rechnungen ohne grösseren Aufwand zu erstellen und den aktuellen Stand der Umsätze, Zahlungseingänge und offenen Posten abzurufen. Sie stellt daher eine echte Alternative zu einer umfassenden Software für die Debitorenbuchhaltung dar und ist eine hervorragende Ergänzung, wenn die Buchhaltung von einem externen Treuhandbüro erledigt und intern nur vorbereitet wird.

Die Rechnungen werden von der Fakturierungslösung in Word für Windows angelegt und automatisch gespeichert. Zuvor werden die noch nicht vorhandenen Daten erfasst, die zum Teil an die Rechnung mitüberegeben und dort an den richtigen Stellen eingefügt werden: die Rechnungsadresse, die Kundennummer und/oder die Rechnungsdaten...

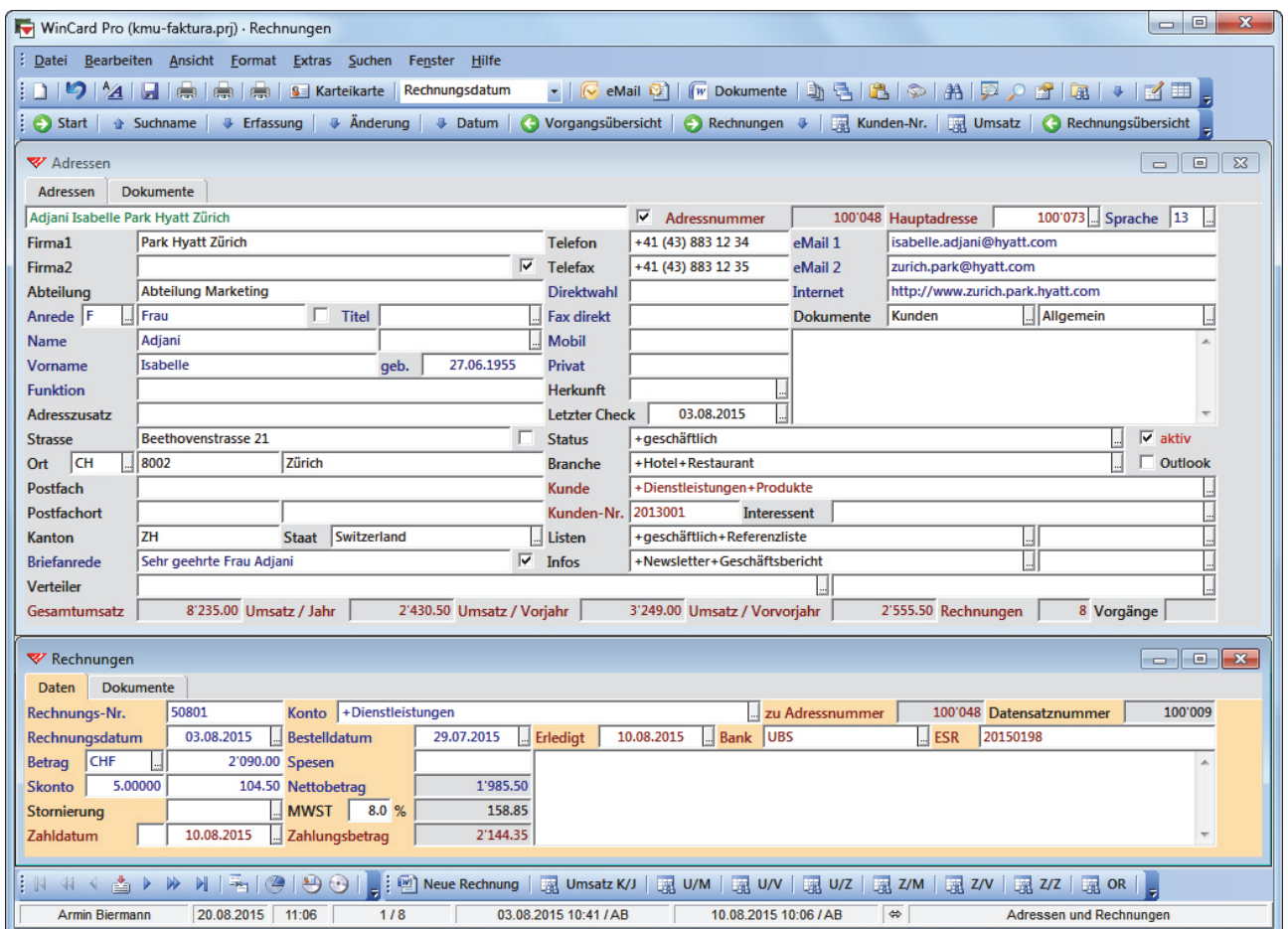

Die Rechnungsposten werden nur in den Rechnungen in Word für Windows erfasst, bis auf die Spesen, die auch in der Rechnungsdatenbank separat eingegeben und bei der Berechnung der Umsätze nicht berücksichtigt werden.

Skonto (Betrag/Prozent), Nettobetrag, MWST-Betrag und Zahlungsbetrag werden beim Speichern automatisch berechnet. Der **Gesamtumsatz** sowie **die Umsätze der letzten drei Jahre** werden ebenfalls ermittelt und in die entsprechenden Datenbankfelder der jeweiligen Rechnungsadresse eingetragen. Dort wird auch die Anzahl der Rechnungen an die jeweilige Adresse ausgewiesen.

So sehen Sie bei jedem Kunden sofort, wie lange der letzte Umsatz zurückliegt und wie sich die Umsätze in den letzten drei Jahren entwickelt haben. Über die Gesamtumsätze lassen sich ganz einfach Ihre Top-Kunden herausfiltern. Auf der Basis dieser automatisch verfügbaren und stets aktuellen Kennzahlen und Selektionen können Sie die Betreuung Ihrer Kunden ohne zusätzlichen Aufwand noch besser steuern.

Weitere Auswertungen können in Form von Übersichtslisten auf einen Drucker, auf den Bildschirm oder in ein PDF ausgegeben werden: die Zahlungseingänge und die Umsätze des laufenden Monats, des Vormonats oder eines angebbaren Zeitraums, und natürlich die offenen Posten. Druckbeispiele dazu finden Sie im Anhang. Die Rechnungen lassen sich von der Rechnungsdatenbank aus jederzeit wieder in Word für Windows öffnen, oder in Adobe Acrobat/Adobe Reader, sofern sie zusätzlich als PDF hinterlegt wurden...

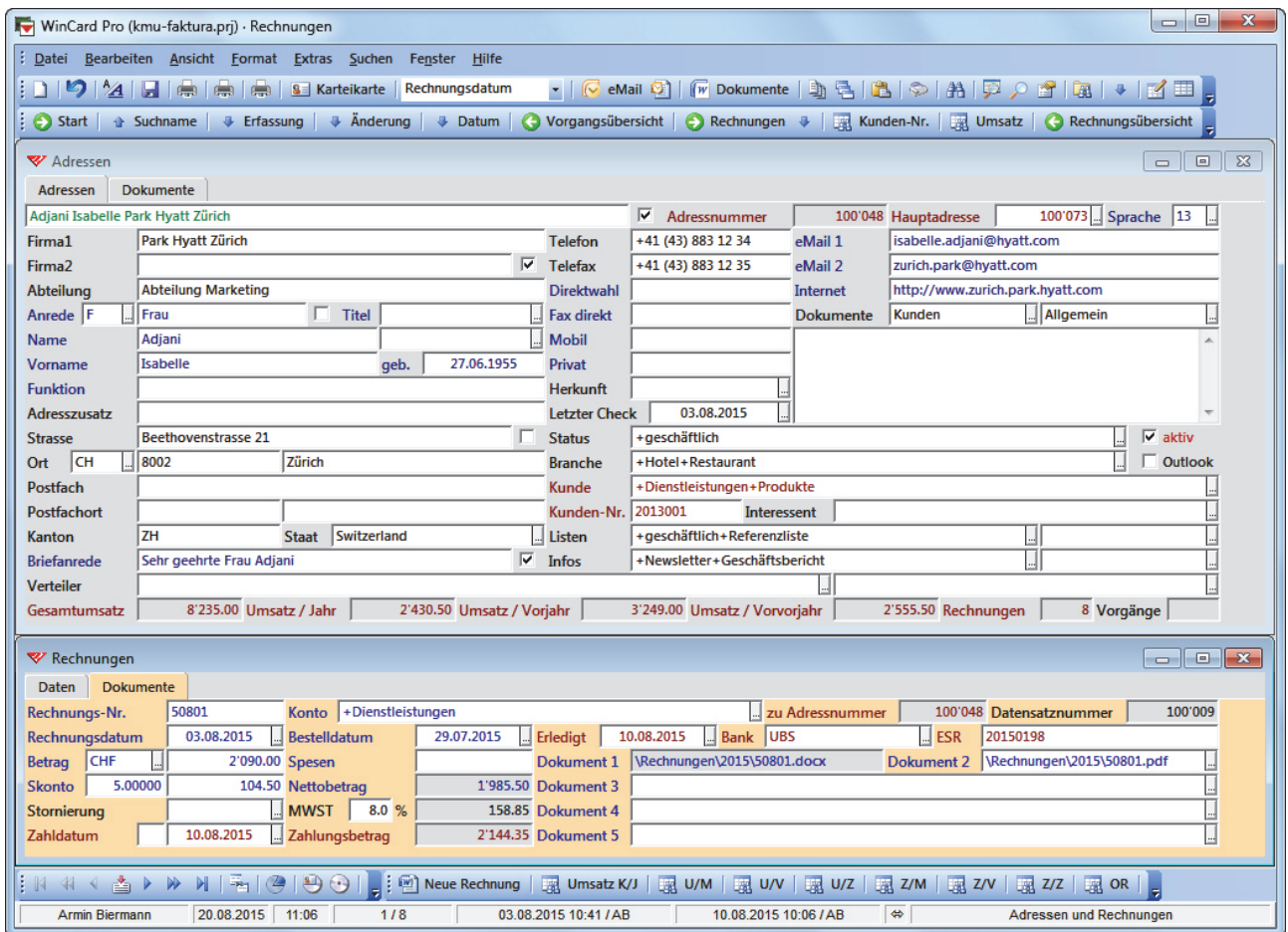

So haben Sie – unabhängig von Ihrem Treuhandbüro – immer Zugang zu allen Debitoren-Informationen auf dem aktuellen Stand. Der Nutzen ist aber noch viel grösser...

Die Fakturierungslösung ist nämlich ein **Modul** zu unserer Adressverwaltungslösung für kleine und mittlere Unternehmen (**KMU-Lösung**) und lässt sich auch nachträglich noch einbauen. Daher verfügen Sie zusätzlich über die gesamte Funktionalität zur Gewinnung und zur optimalen Betreuung von Kunden und Mitgliedern, die wir in einer separaten Dokumentation zur **KMU-Lösung** ausführlich vorstellen. Sämtliche Arbeiten mit Adressen werden automatisiert, wobei neben enormen Effizienzsteigerungen ganz automatisch ein Informationssystem entsteht, das die Auskunftsbereitschaft nach innen und aussen stark verbessert – oder überhaupt erst herstellt.

Ob unsere *kleine* Fakturierungslösung Ihre Anforderungen bereits vollständig abdeckt, können Sie sofort anhand der nachfolgenden Leistungsmerkmale prüfen...

- ▷ Die Rechnungen werden von der Fakturierungslösung in Word für Windows erstellt und automatisch gespeichert. Dabei werden die Rechnungsadresse, Bestelldatum, Kundennummer und Rechnungsnummer übergeben.
- ▷ Die Rechnungsposten werden nur in der Rechnung selbst erfasst. Dazu stehen mehrere Varianten zur Auswahl (Word-Tabelle, integrierte Excel-Tabelle).
- ▷ Ein Artikelstamm kann in der Dokumentvorlage oder in einer Excel-Tabelle hinterlegt werden, um die Zusammenstellung der Posten zu vereinfachen. Besonders empfehlenswert ist in diesem Zusammenhang auch **ArluText**, unsere Textbausteinverwaltung für Word und Outlook 2010 / 2013, die sich u.a. hervorragend für die Verwaltung und Einfügung der Posten eignet.
- ▷ Auf Rechnungsbeträge kann Skonto gewährt werden, das als Prozentsatz oder als Betrag eingegeben werden kann (Excel).
- ▷ Mehrere Mehrwertsteuersätze (normal, reduziert, keine Mehrwertsteuer) können zum Einsatz kommen, pro Rechnung jedoch nur einer.
- ▷ Die Mehrwertsteuer wird immer herein- oder immer herausgerechnet.
- ▷ Unterschiedliche Währungen und Bankkonten können berücksichtigt werden. Die Referenznummer des Einzahlungsscheins (oder ein Teil davon) kann in der Rechnungsdatenbank festgehalten oder eingelesen werden.

- ▷ Übersichten für Umsätze und Zahlungseingänge sowie die Offene Posten-Liste sind für den aktuellen Monat, den Vormonat oder einen angebbaren Zeitraum abrufbar. Die Zahlungseingänge eines und desselben Tages können manuell so sortiert werden, dass ihre Reihenfolge auf der Liste mit dem Kontoauszug der Bank übereinstimmt.
- ▷ Die Rechnungsdaten – einer Selektion – können per Click in eine neue Excel-Tabelle exportiert werden.

Anpassungen und Erweiterungen sind nicht nur möglich, sondern zum Teil auch vor dem ersten Einsatz nötig, etwa bei den Rechnungsvorlagen für Word für Windows. Alternativ steht eine *grosse* Fakturierungslösung bereit, die auch spezielle Anforderungen abdeckt und der aus Gründen der Übersichtlichkeit eine eigene Dokumentation gewidmet ist. Gerne beraten wir Sie hinsichtlich der Möglichkeiten und führen sie Ihnen kostenlos und unverbindlich in einer Online-Präsentation vor...

Damit Sie vorab schon besser einschätzen können, ob die *kleine* Fakturierungslösung für Sie in Frage kommt, stellen wir auf den nachfolgenden Seiten weitere Einzelheiten vor. Am Ende der Dokumentation finden Sie auch Druckbeispiele, sofern sie die Fakturierung und die Debitoren-Kontrolle betreffen.

Wir freuen uns auf Ihre Kontaktaufnahme... und versprechen Ihnen eine Lösung, die Sie wegen der zahlreichen Arbeitserleichterungen und der dadurch bewirkten, erheblichen Effizienzsteigerungen schon bald nicht mehr missen möchten...

Herzlich Ihr

Armin Biermann
armin@biermann.ch
+41 (31) 371 22 00

Bern, im August 2015

Rechnungserstellung

Vor der Erstellung einer Rechnung muss die Rechnungsadresse in der **Maske 'Adressen'** aktiviert oder allererst erfasst werden. In der Schweiz können die meisten Adressen per Click aus TwixTel importiert werden. Ob eine Adresse bereits vorhanden ist, lässt sich mit der Suchfunktion ganz leicht feststellen...

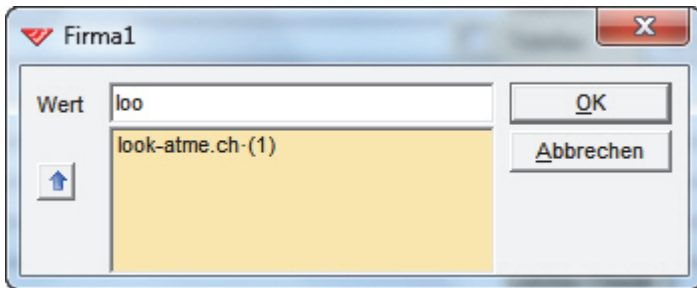

Wenn es zu einer Firma mehrere Ansprechpartner gibt, werden die Rechnungen am besten an die Hauptadresse (ohne Ansprechpartner) angehängt...

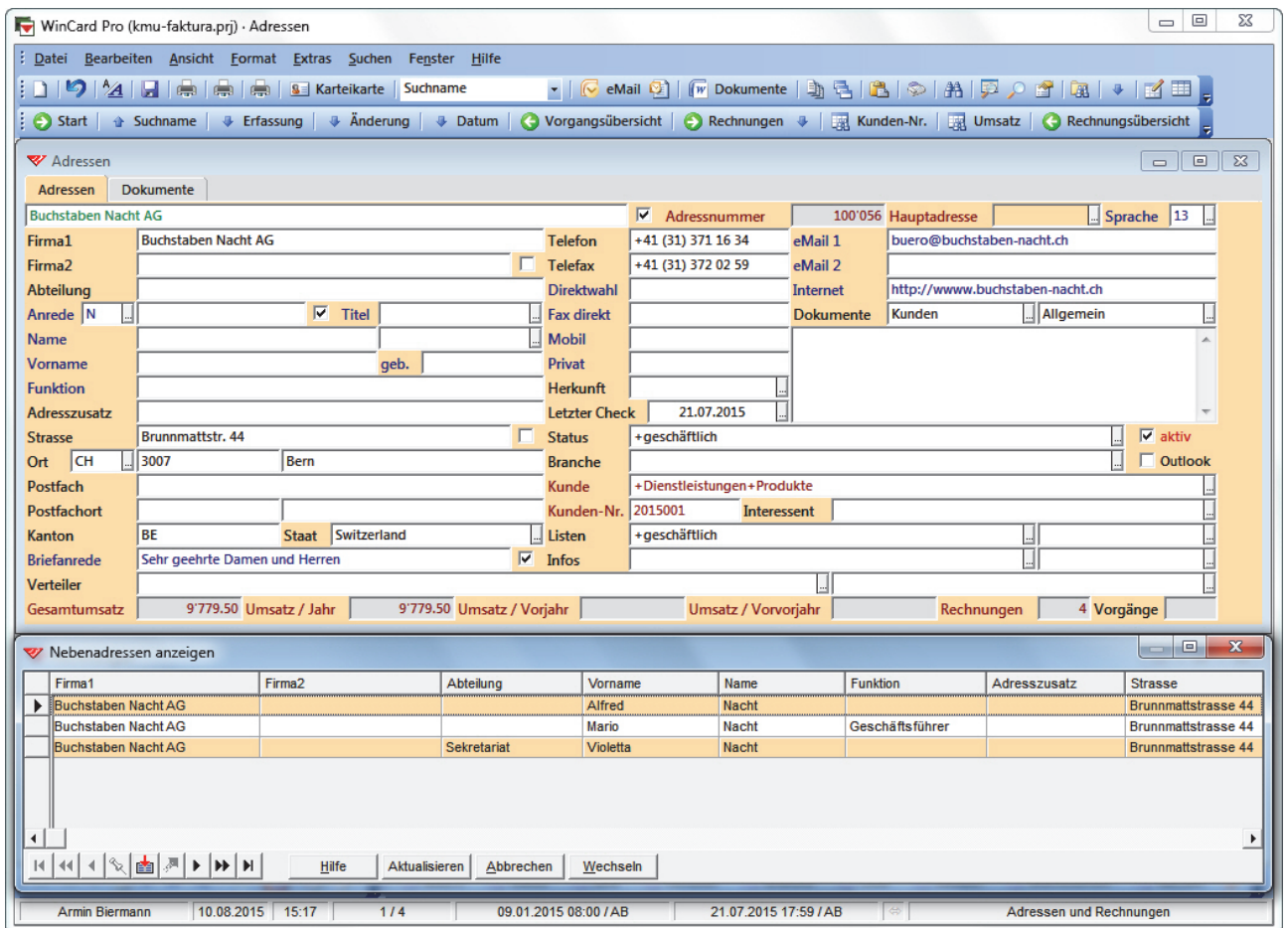

Sämtliche Adressen eines Debtors sollten dieselbe Kundennummer erhalten. Ihnen steht frei, wie Sie Ihre Kundennummern aufbauen. Wir verwenden siebenstellige Zahlen, die sich aus dem Jahr und einer fortlaufenden Nummer zusammensetzen, also **2015001** bis **2015999** für das Jahr **2015**. Welche Kundennummer zuletzt vergeben wurde, entnehmen Sie einer absteigend sortierten Liste, welche Sie per Click auf ein Tastenfeld auf den Bildschirm holen...

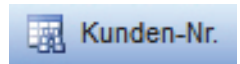

Druckbild: Seite 1

Letzte Kundennummer		
Kunden-Nr.	Adresse	Erfassung
2015004	Padrutt Paul Martin PadruttPR	25.03.2015
2015003	Bohler Yolanda look-atme.ch	20.03.2015
2015002	Ambassador & SPA	10.02.2015
2015001	Buchstaben NachtAG	09.01.2015
2015001	NachtAlfred Buchstaben NachtAG	09.01.2015
2015001	Nacht Mario Buchstaben NachtAG	09.01.2015
2015001	Nacht Violetta Buchstaben NachtAG	09.01.2015
2014005	Fankhauser Philipp Weltpostverein	13.05.2014
2014004	Helvetas Swiss Intercooperation	08.04.2014
2014004	Greco Claudia Helvetas Swiss Intercooperation	08.04.2014
2014004	Smette Viviane Helvetas Swiss Intercooperation	08.04.2014
2014004	Wigger Erich Helvetas Swiss Intercooperation	08.04.2014
2014003	Frautschi Beatrice Menuhin Festival Gstaad	10.03.2014
2014002	Burgener Clara Creonda Forum für Bildung, Beratung, Therapie	12.02.2014
2014001	Lacher Gisela Hotel Restaurant Kindli	07.01.2014
2013007	Huber Hans	08.08.2013
2013006	Pettenhofer Andreas Fête Accomplie	04.06.2013
2013005	Jarreau AI Chalet de Gruyères SA spécialités gruériennes Fondue raclette	06.05.2013

Buttons: Weiter, Abbrechen, Vollbild, Zoom 60%, Zoom 35%, Zoom 20%, Hilfe

Sie vergeben dann die nächste Nummer und halten im **Feld 'Kunde'** zusätzlich fest, was der Kunde bei Ihnen gekauft hat...

Status	+geschäftlich	<input checked="" type="checkbox"/> aktiv
Branche	+Architekt	<input type="checkbox"/> Outlook
Kunde	+Dienstleistungen+Produkte	
Kunden-Nr.	2015005	Interessant
Listen	+geschäftlich	
Infos	+Newsletter+Kunden	

Die Kunden-Kategorien sollte *so allgemein wie möglich und so konkret wie nötig* gewählt werden, um danach Kundengruppen selektieren und gezielt informieren zu können, etwa über Produktneuheiten. So bekommen nicht immer alle alles, was dazu führt, dass Ihre Informationen relevant und interessant sind – und nicht ungelesen entsorgt werden.

Die **letzte Rechnungsnummer** finden Sie ebenfalls auf einer Liste, die Sie per Click auf das **Tastenfeld 'Umsatz'** einblenden können. Hier werden Ihnen die Rechnungen in umgekehrter Reihenfolge angezeigt.



Bei uns werden die Rechnungsnummern (**50801**) aus dem Jahr (**5**), dem Monat (**08**) und einer fortlaufenden zweistelligen Nummer (**01-99**) gebildet. Die Kundennummern und die Rechnungsnummern können auch an Ihr bisheriges Schema angepasst werden.

Druckbild: Seite 1

Letzte Rechnungsnummer			2015
Rechn.-Nr.	Kd.-Nr./Datum	Name / Firma	Nettobetrag
50807	2014004 07.08.2015	Helvetas Swiss Intercooperation UBS	20150204 3'610.00 Fr.
50806	2014001 06.08.2015	Lacher Gisela Hotel Restaurant Kindli UBS	20150203 270.75 Fr.
50805	2013006 06.08.2015	Pettenhofer Andreas Fête Accomplie UBS	20150202 1'805.00 Fr.
50804	2013004 05.08.2015	Fabian Lara Nokia Solutions and Networks Schweiz AG UBS	20150201 1'900.00 Fr.
50803	2013003 04.08.2015	Thierstein Anita u. Ueli Berghaus Gurnigel UBS	20150200 1'128.10 Fr.
50802	2013002 04.08.2015	Lazarou Alkmini Hagedorn AG Strassen u. Tiefbau UBS	20150199 1'805.00 Fr.
50801	2013001 03.08.2015	Adjani Isabelle Park Hyatt Zürich UBS	20150198 1'985.50 Fr.
50710	2015004 27.07.2015	Padrutt Paul Martin PadruttPR UBS	20150197 950.00 Fr.
50709	2013005 20.07.2015	Jarreau Al Chalet de Gruyères SA spécialités gruériennes Fondue raclette UBS	20150196 1'330.00 Fr.
50708	2014002 19.07.2015	Burgener Clara Creonda Forum für Bildung, Beratung, Therapie UBS	20150195 855.00 Fr.

Buttons: Weiter, Abbrechen, Vollbild, Zoom 80%, Zoom 35%, Zoom 20%, Hilfe

Wenn in unserem Beispiel die nächste Rechnung ebenfalls im August 2015 gestellt wird, lautet die nächste Rechnungsnummer: **50808...**



Um eine Rechnung zu erfassen, muss die Rechnungsmaske aktiviert werden, nachdem die Ergänzungen bei der Adresse gespeichert wurden. Per Click auf das **Tastenfeld 'Neuer Datensatz'** wird dann ein Rechnungsdatensatz erstellt...

Als **Bestelldatum** und als **Rechnungsdatum** wird automatisch das aktuelle Datum eingesetzt, welches wohl häufig unverändert übernommen werden kann. Der *Cursor* springt vom Feld '**Bestelldatum**' in das Feld '**Rechnungsdatum**', dann zum Feld '**Rechnungsnummer**'. Dort erfassen Sie die nächste Rechnungsnummer und wechseln dann mit in das Feld '**Konto**', um dort die Kategorien auszuwählen. Anschliessend gelangen Sie in das Feld '**Währung**', das bereits einen Vorgabewert enthält. Die benötigten Währungen werden in einer Auswahldatenbank hinterlegt und von dort ausgewählt. Alle geänderten Feldinhalte werden bis zum Speichern gelb hinterlegt...

Als nächstes gelangen Sie in die **Felder 'Betrag' und 'Spesen'**. Dort erfassen Sie den Nettobetrag und eventuelle Spesen...

Wenn Sie das Ergebnis jetzt speichern, wird bereits gerechnet...

Rechnungen			
Daten		Dokumente	
Rechnungs-Nr.	50808	Konto	+Dienstleistungen+Produkte
Rechnungsdatum	10.08.2015	Bestelldatum	10.08.2015
Betrag	CHF 2'020.00	Spesen	15.00
Skonto		Nettobetrag	2'035.00
Stornierung		MWST	%
Zahldatum		Zahlungsbetrag	2'035.00

Als nächstes kann im Feld 'Skonto' ein Prozentsatz eingegeben werden...

Rechnungen			
Daten		Dokumente	
Rechnungs-Nr.	50808	Konto	+Dienstleistungen+Produkte
Rechnungsdatum	10.08.2015	Bestelldatum	10.08.2015
Betrag	CHF 2'020.00	Spesen	15.00
Skonto	3.00000	Nettobetrag	2'035.00
Stornierung		MWST	%
Zahldatum		Zahlungsbetrag	2'035.00

Beim Speichern wird der entsprechende Skontobetrag ausgerechnet und abgezogen...

Rechnungen			
Daten		Dokumente	
Rechnungs-Nr.	50808	Konto	+Dienstleistungen+Produkte
Rechnungsdatum	10.08.2015	Bestelldatum	10.08.2015
Betrag	CHF 2'020.00	Spesen	15.00
Skonto	3.00000	60.60	Nettobetrag 1'974.40
Stornierung		MWST	%
Zahldatum		Zahlungsbetrag	1'974.40

Alternativ kann auch der Skontobetrag eingegeben werden...

Rechnungen			
Daten		Dokumente	
Rechnungs-Nr.	50808	Konto	+Dienstleistungen+Produkte
Rechnungsdatum	10.08.2015	Bestelldatum	10.08.2015
Betrag	CHF 2'020.00	Spesen	15.00
Skonto		50.00	Nettobetrag 2'035.00
Stornierung		MWST	%
Zahldatum		Zahlungsbetrag	2'035.00

Beim Speichern wird dann der zugehörige Skontoprozentsatz ermittelt...

Rechnungen			
Daten		Dokumente	
Rechnungs-Nr.	50808	Konto	+Dienstleistungen+Produkte
Rechnungsdatum	10.08.2015	Bestelldatum	10.08.2015
Betrag	CHF 2'020.00	Spesen	15.00
Skonto	2.47525 50.00	Nettobetrag	1'985.00
Stornierung		MWST	%
Zahldatum		Zahlungsbetrag	1'985.00

Als nächstes wird das Feld 'MWST' angesprochen, in dem Sie den Prozentsatz angeben. Beim Speichern wird im grauen Feld rechts daneben dann der MWST-Betrag errechnet. Massgeblich ist der ausgewiesene Nettobetrag. Bei der einfachen Fakturierung ist nicht vorgesehen, dass innerhalb einer Rechnung mehrere Steuersätze vorkommen. Für solche Fälle wäre die angesprochene grosse Fakturierungslösung mit einer **Nebendatenbank für Rechnungsposten** unumgänglich.

Rechnungen			
Daten		Dokumente	
Rechnungs-Nr.	50808	Konto	+Dienstleistungen+Produkte
Rechnungsdatum	10.08.2015	Bestelldatum	10.08.2015
Betrag	CHF 2'020.00	Spesen	15.00
Skonto	2.47525 50.00	Nettobetrag	1'985.00
Stornierung		MWST	8.0 %
Zahldatum		Zahlungsbetrag	2'143.80

Die Rechnungsdaten sind also schnell erfasst und münden in einen Zahlungsbetrag. Die Zahlen werden standardmässig nicht in die Word-Rechnung übernommen, die Sie per Click auf das Tastenfeld unten auf der Symbolleiste für Rechnungen erstellen...

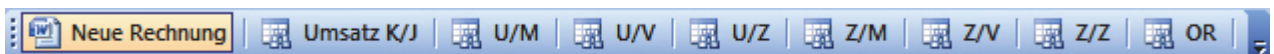

Übergeben werden die **Adresse und die Kundennummer** (aus der Hauptdatenbank), der **Ort im Datumsabsatz** (aus der Benutzerverwaltung der Fakturierungslösung) sowie das **Bestelldatum im Betreff-Absatz** (aus der Rechnungsdatenbank). Das Ergebnis kann dann folgendermassen aussehen...

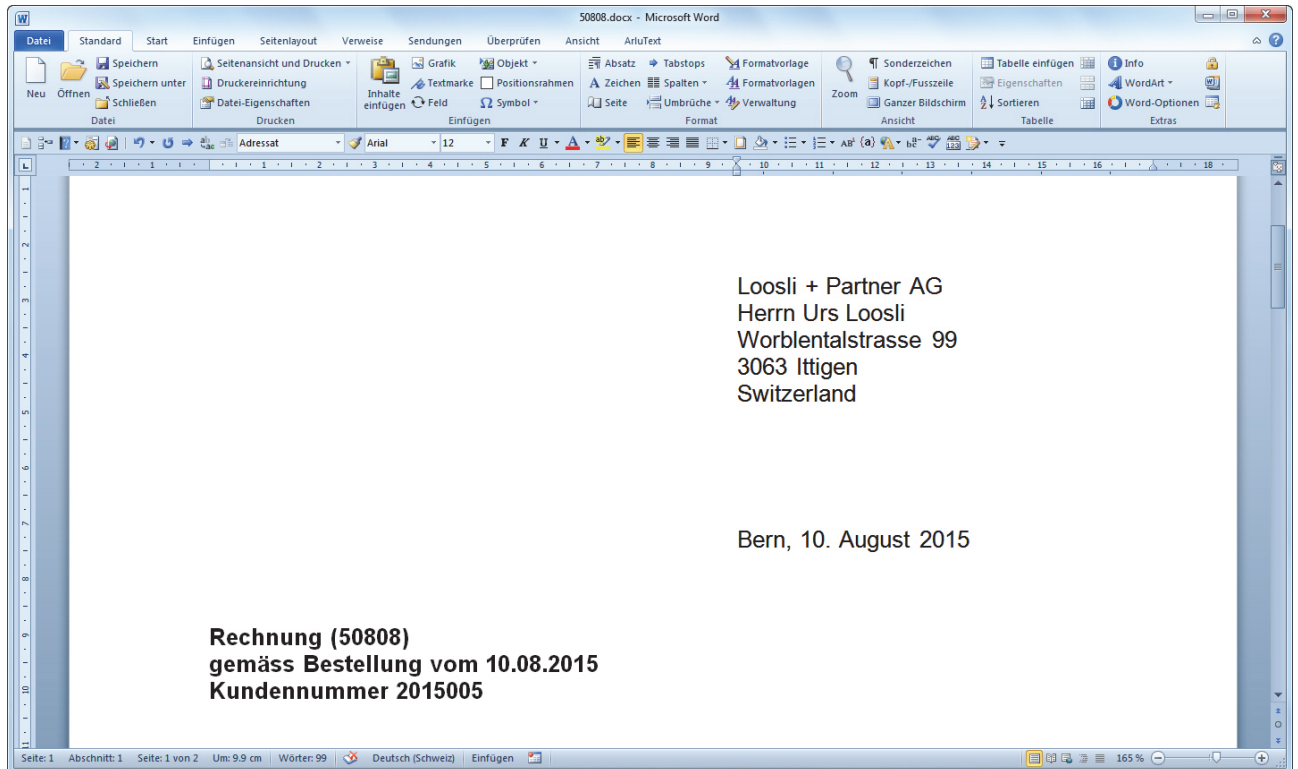

Die Rechnungsnummer wird nicht aus der Rechnungsdatenbank übergeben, sondern in Word für Windows selbst erzeugt. Sie wird bei der automatischen Speicherung auch als Dateiname verwendet. Massgeblich für die Vergabe der nächsten Rechnungsnummer durch Word für Windows sind die im Rechnungsordner bereits vorhandenen Dateinamen aus dem aktuellen Monat. Gibt es bspw. im **August 2015** noch keine Rechnung, die mit **508** beginnt, wird die Rechnungsnummer bzw. der Dateiname **50801** vergeben.

Der Aufbau des eigentlichen Teils der Rechnung richtet sich nach Ihren Anforderungen. Im einfachsten Fall reicht eine Word-Tabelle mit Vorgabewerten aus, welche in der Dokumentvorlage für die Rechnungen hinterlegt ist, wie im folgenden Beispiel...

Für den o.g. Auftrag stelle ich folgende Rechnung:

	Honorar/Gebühr
Übersetzung Portugiesisch>Deutsch	100.00 Fr.
Übersetzung Deutsch>Portugiesisch	100.00 Fr.
notarielle Beglaubigung	40.00 Fr.
Beglaubigung Staatskanzlei	25.00 Fr.
Beglaubigung Konsulat	100.00 Fr.
Bearbeitungsaufwand Beglaubigungen	120.00 Fr.
Porti & Spesen	15.00 Fr.
Gesamt	500.00 Fr.

Ich bedanke mich für Ihren Auftrag und bitte um Überweisung des Betrages mit dem beiliegenden Einzahlungsschein auf das Postkonto 30-509040-3

Eine solche Word-Tabelle könnte für eine Offerte oder Rechnung auch zeilenweise aus Textbausteinen zusammengesetzt werden, etwa durch den Einsatz von **ArluText**, der von uns entwickelten Textbausteinverwaltung für Word und Outlook 2010/2013...

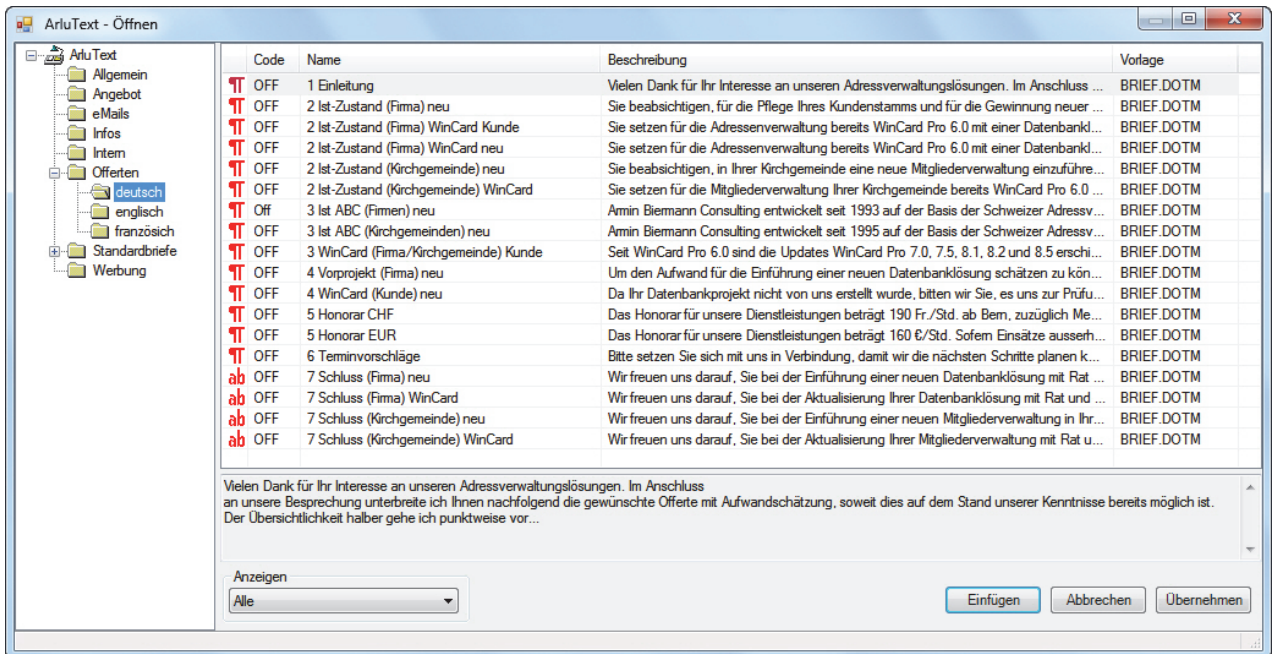

Bei höheren Anforderungen, etwa einem grossen Artikelstamm, mehreren Währungen, Skonto oder Rabatt, kommt eine eingebettete oder eine verknüpfte Excel-Tabelle zum Einsatz. Auch dazu ein Beispiel...

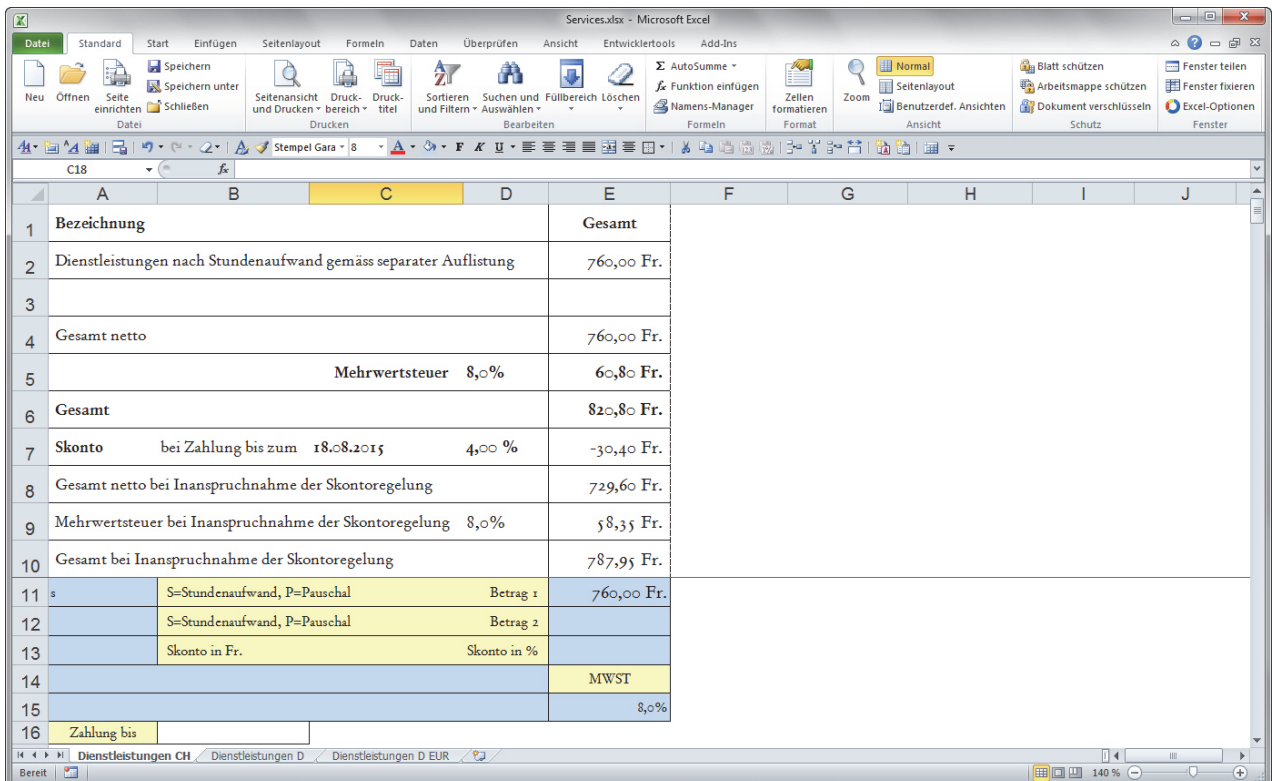

Diese Excel-Tabelle ist mit einer Rechnungsvorlage verknüpft und erscheint als Grafik...

Für den o.g. Auftrag stelle ich Ihnen folgende Rechnung:

Bezeichnung	Gesamt
Dienstleistungen nach Stundenaufwand gemäss separater Auflistung	760,00 Fr.
Gesamt netto	760,00 Fr.
Mehrwertsteuer 8,0%	60,80 Fr.
Gesamt	820,80 Fr.
Skonto bei Zahlung bis zum 18.08.2015 4,00 %	-30,40 Fr.
Gesamt netto bei Inanspruchnahme der Skontoregelung	729,60 Fr.
Mehrwertsteuer bei Inanspruchnahme der Skontoregelung 8,0%	58,35 Fr.
Gesamt bei Inanspruchnahme der Skontoregelung	787,95 Fr.

Schliesslich können wir auch Ihre bisherige Rechnungsvorlage in die Fakturierungslösung einbinden, damit die Rechnungen automatisch gespeichert werden und jederzeit von der Rechnungsdatenbank aus wieder geöffnet werden können...

Adressen

Loosli Urs Loosli + Partner AG

Firma1: Loosli + Partner AG
 Telefon: +41 (31) 963 70 70
 eMail 1: arch@loosli-partner.ch

Firma2: [Empty]
 Telefon: +41 (31) 963 70 71
 eMail 2: [Empty]

Abteilung: [Empty]
 Direktwahl: [Empty]
 Internet: http://www.loosli-partner.ch

Anrede: M Herr
 Titel: [Checked]
 Fax direkt: [Empty]

Name: Loosli
 Mobil: [Empty]

Vorname: Urs
 geb.: [Empty]
 Privat: [Empty]

Funktion: [Empty]
 Herkunft: [Empty]

Adresszusatz: [Empty]
 Letzter Check: 10.08.2015

Strasse: Worblentalstrasse 99
 Status: +geschäftlich [Checked] aktiv [Checked]

Ort: CH 3063 Ittigen
 Branche: +Architekt [Checked] Outlook [Checked]

Postfach: [Empty]
 Kunde: +Dienstleistungen+Produkte

Postfachort: [Empty]
 Kunden-Nr.: 2015005 Interessent

Kanton: BE Staat: Switzerland
 Listen: +geschäftlich

Briefanrede: Sehr geehrter Herr Loosli
 Infos: +Newsletter+Kunden

Verteiler: [Empty]

Gesamtumsatz: 1'970.00 Umsatz / Jahr | 1'970.00 Umsatz / Vorjahr | Umsatz / Vorvorjahr | Rechnungen: 1 Vorgänge: 0

Rechnungen

Rechnungs-Nr.: 50808 Konto: +Dienstleistungen+Produkte zu Adressnummer: 100'087 Datensatznummer: 100'110

Rechnungsdatum: 10.08.2015 Bestelldatum: 10.08.2015 Erledigt: [Empty] Bank: UBS ESR: 20150205

Betrag: CHF 2'020.00 Spesen: 15.00 Dokument 1: [Empty]

Skonto: 2.47525 50.00 Nettobetrag: 1'985.00 Dokument 3: [Empty]

Stornierung: [Empty] MWST: 8.0% 158.80 Dokument 4: [Empty]

Zahldatum: [Empty] Zahlungsbetrag: 2'143.80 Dokument 5: [Empty]

Armin Biermann | 11.08.2015 | 10:10 | 1 / 1 | 10.08.2015 15:41 / AB | 11.08.2015 10:09 / AB

Auswertungen

Die Fakturierungslösung bietet Ihnen zahlreiche Debitoren-Informationen per Click. Wenn die Rechnungsmaske aktiv ist und dort eine Rechnung angezeigt wird, können Sie per Click auf das nebenstehende Tastenfeld eine Übersicht des Umsatzes des Kunden in dem Jahr anzeigen lassen, aus dem die Rechnung stammt...

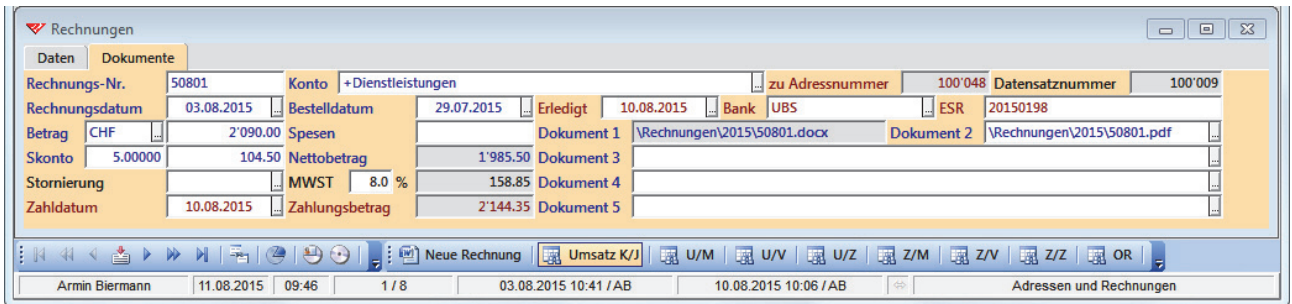
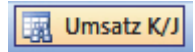

Die Übersicht kann – wie alle Listen – auf den Bildschirm, auf den Drucker oder in ein PDF ausgegeben werden...

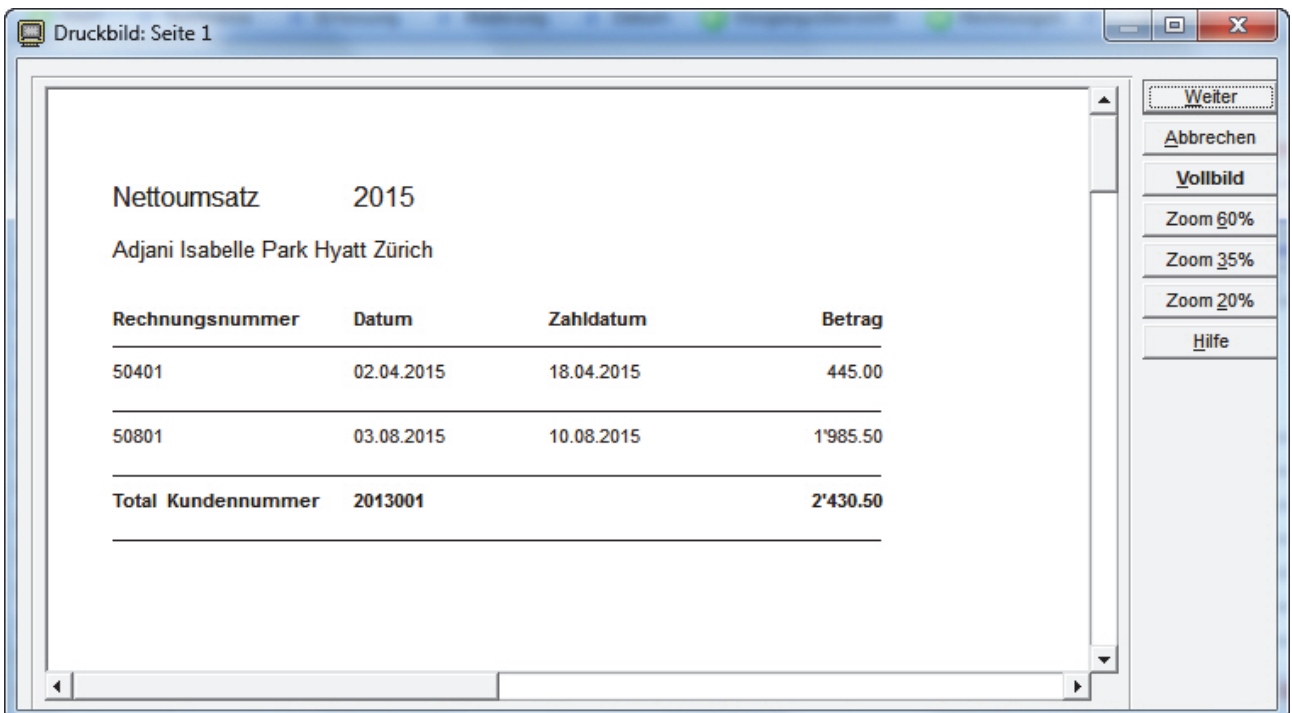

Über drei weitere Tastenfelder der **Symbolleiste 'Rechnungen'**, die nur angezeigt wird, wenn die **Maske 'Rechnungen'** aktiv ist, können die Umsätze des aktuellen Monats, des Vormonats oder eines Zeitraums abgerufen werden, den Sie selbst bestimmen können...



Druckbild: Seite 1

Nettoumsatz August 2015			
Rechn.-Nr.	Kd.-Nr./Datum	Name / Firma	Nettobetrag
50801	2013001 03.08.2015	Adjani Isabelle Park Hyatt Zürich UBS	20150198 1'985.50 Fr.
50802	2013002 04.08.2015	Lazarou Alkmini Hagedorn AG Strassen u. Tiefbau UBS	20150199 1'805.00 Fr.
50803	2013003 04.08.2015	Thierstein Anita u. Ueli Berghaus Gurnigel UBS	20150200 1'128.10 Fr.
50804	2013004 05.08.2015	Fabian Lara Nokia Solutions and Networks Schweiz AG UBS	20150201 1'900.00 Fr.
50805	2013006 06.08.2015	Pettenhofer Andreas Fête Accomplie UBS	20150202 1'805.00 Fr.
50806	2014001 06.08.2015	Lacher Gisela Hotel Restaurant Kindli UBS	20150203 270.75 Fr.
50807	2014004 07.08.2015	Helvetas Swiss Intercooperation UBS	20150204 3'610.00 Fr.
50808	2015005 10.08.2015	Loosli Urs Loosli + Partner AG UBS	20150205 1'970.00 Fr.
Total			14'474.35 Fr.

Buttons: Weiter, Abbrechen, Vollbild, Zoom 60%, Zoom 35%, Zoom 20%, Hilfe

Wenn Sie den Umsatz für einen grösseren Zeitraum als den aktuellen Monat oder den Vormonat sehen möchten, erhalten Sie die Gelegenheit, diesen in zwei Datumsfeldern einzugrenzen...

Nettoumsatz in Zeitraum

Rechnungen vom 01.01.2015 ...

bis einschliesslich 31.12.2015 ...

Buttons: OK, Abbrechen, Initialisieren, Anzahl

Selektionsart

Neue Selektion

Aus bestehender Selektion

Zu bestehender Selektion

Die Voreinstellungen liefern immer den kumulierten Umsatz des laufenden Jahres, der schnell zu einer mehrseitigen Liste führt...

Druckbild: Seite 5

Nettoumsatz 2015			
Rechn.-Nr.	Kd.-Nr./Datum	Name / Firma	Nettobetrag
50806	2014001 06.08.2015	Lacher Gisela Hotel Restaurant Kindli +Dienstleistungen+Produkte	270.75 Fr.
50807	2014004 07.08.2015	Helvetas Swiss Intercooperation +Dienstleistungen+Produkte	3'610.00 Fr.
50808	2015005 10.08.2015	Loosli Urs Loosli + Partner AG +Dienstleistungen+Produkte	1'970.00 Fr.
Total			60'489.35 Fr.

Buttons: Weiter, Abbrechen, Vollbild, Zoom 60%, Zoom 35%, Zoom 20%, Hilfe

Auch die Zahlungseingänge sind abrufbar, sofern sie regelmässig eingetragen werden.

Druckbild: Seite 1

Zahlungseingänge Juli 2015			
Rechn.-Nr.	Kd.-Nr./Zahldatum	Name / Firma	Nettobetrag
50602	2013004 03.07.2015	Fabian Lara Nokia Solutions and Networks Schweiz AG UBS 20150187	1'520.00 Fr.
50702	2014001 09.07.2015	Lacher Gisela Hotel Restaurant Kindli UBS 20150191	722.00 Fr.
50703	2014003 13.07.2015	Frautschi Beatrice Menuhin Festival Gstaad UBS 20150192	722.00 Fr.
50704	2014005 14.07.2015	Fankhauser Philipp Weltpostverein UBS 20150193	3'610.00 Fr.
50706	2015001 21.07.2015	Buchstaben Nacht AG UBS 20150194	722.00 Fr.
50701	2013003 30.07.2015	Thierstein Anita u. Ueli Berghaus Gurnigel UBS 20150190	190.00 Fr.
Total			7'486.00 Fr.

Buttons: Weiter, Abbrechen, Vollbild, Zoom 60%, Zoom 35%, Zoom 20%, Hilfe

Besonders praktisch sind die **Zahlungseingänge des Vormonats**, die natürlich mit den Kontoauszügen der Bank übereinstimmen sollten und gemeinsam an das Treuhandbüro übergeben werden können. Eine Übersicht pro Bankkonto ist ebenfalls verfügbar...

Über das letzte Tastenfeld der **Symbolleiste 'Rechnungen'** kann die **Offene Posten-Liste** aufgerufen werden...

Offene Rechnungen					11.08.2015
RG-Nr.	Datum	Debitor	Betrag	Zahlweise	1
50708	19.07.2015	Burgener Clara Creonda Forum für Bildung, Beratung, Therapie	923.40	UBS 20150195	
50709	20.07.2015	Jarreau Al Chalet de Gruyères SA spécialités gruériennes Fondue raclette	1'436.40	UBS 20150196	
50710	27.07.2015	Padrutt Paul Martin PadruttPR	1'026.00	UBS 20150197	
50802	04.08.2015	Lazarou Alkmini Hagedorn AG Strassen u. Tiefbau	1'949.40	UBS 20150199	
50803	04.08.2015	Thierstein Anita u. Ueli Berghaus Gurnigel	1'218.35	UBS 20150200	
50804	05.08.2015	Fabian Lara Nokia Solutions and Networks Schweiz AG	2'052.00	UBS 20150201	
50805	06.08.2015	Pettenhofer Andreas Fête Accomplie	1'949.40	UBS 20150202	
50806	06.08.2015	Lacher Gisela Hotel Restaurant Kindli	292.40	UBS 20150203	
50807	07.08.2015	Helvetas Swiss Intercooperation	3'898.80	UBS 20150204	
50808	10.08.2015	Loosli Urs Loosli + Partner AG	2'143.80	UBS 20150205	
Total			16'889.95		

Dort ist in der **Spalte 'Zahlweise'** auch noch einmal unser Schema zu sehen, wie wir die Einzahlungsscheine festhalten: an die vierstellige Jahreszahl des aktuellen Jahres hängen wir die vierstellige fortlaufende Nummer des Einzahlungsscheins. Alternativ wäre es auch möglich, die ganze Referenznummer einzugeben oder einzulesen. Damit kennen Sie die Übersichten, die per Click angezeigt oder ausgedruckt werden können. So haben Sie stets Zugriff auf die aktuellen Debitoren-Daten, welche sich auch exportieren lassen...

Datenexport

Reichen die Rechnungsdaten auf Listen nicht aus, können sie ebenso einfach und schnell nach Excel exportiert werden. Dazu wird die **Maske 'Rechnungsübersicht'** geöffnet, in der die Daten aus den **Masken 'Adressen' und 'Rechnungen'** zusammengeführt werden, um sie gemeinsam weiterverarbeiten zu können...

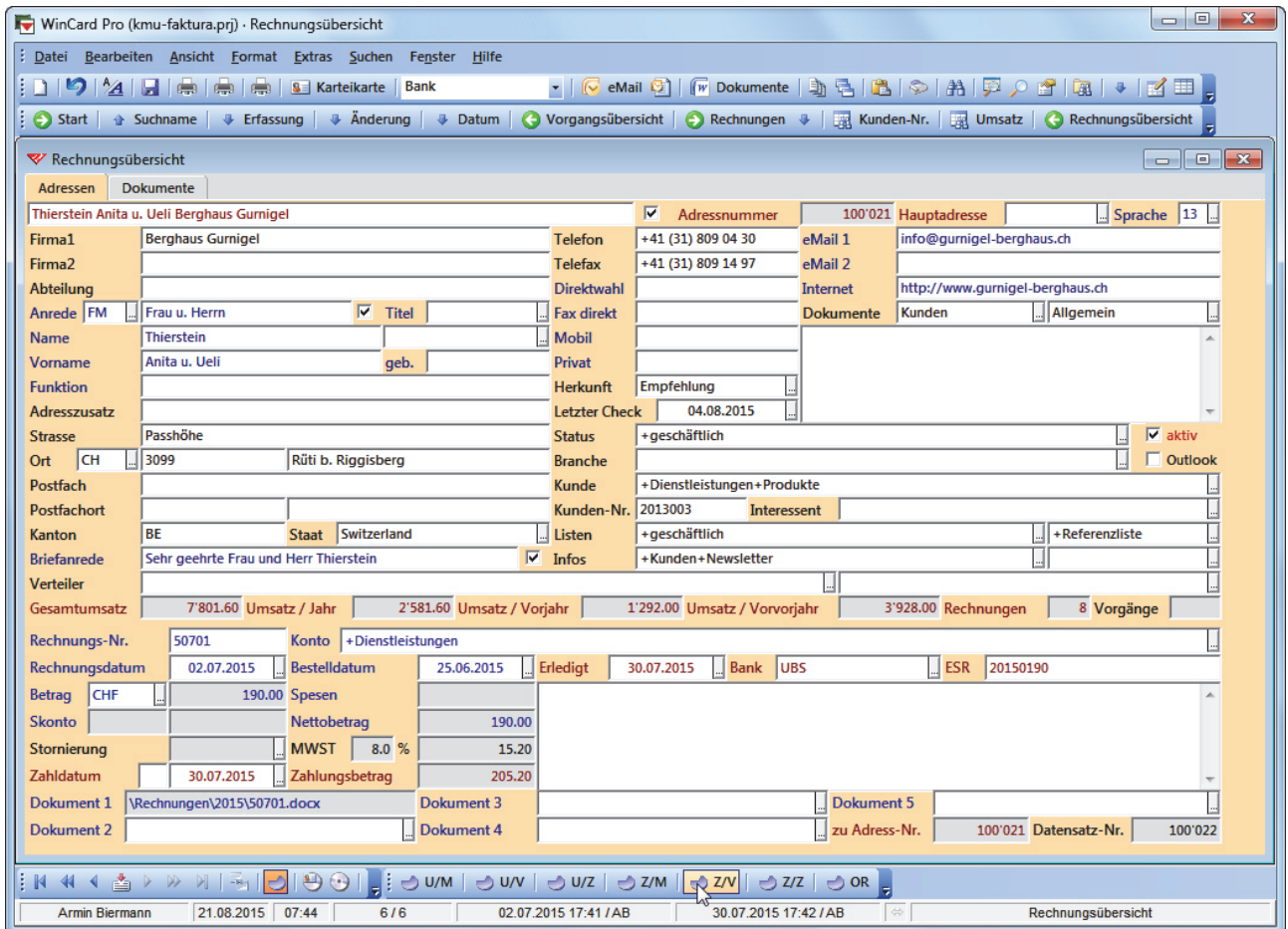

Über das fünfte Tastenfeld der **Symbolleiste 'Rechnungen'** – etwa – wird die Selektion **'Zahlungseingänge / Vormonat'** eingeschaltet. In diesem Fall werden sechs Rechnungen selektiert und nach dem Zahldatum angeordnet. Mit **[F8]** wird von der **Maskenansicht** auf die **Tabellenansicht** umgeschaltet, aus der Sie den Export starten. Die Felder, welche in einer bestimmten Abfolge exportiert werden sollen, können individuell festgelegt werden...

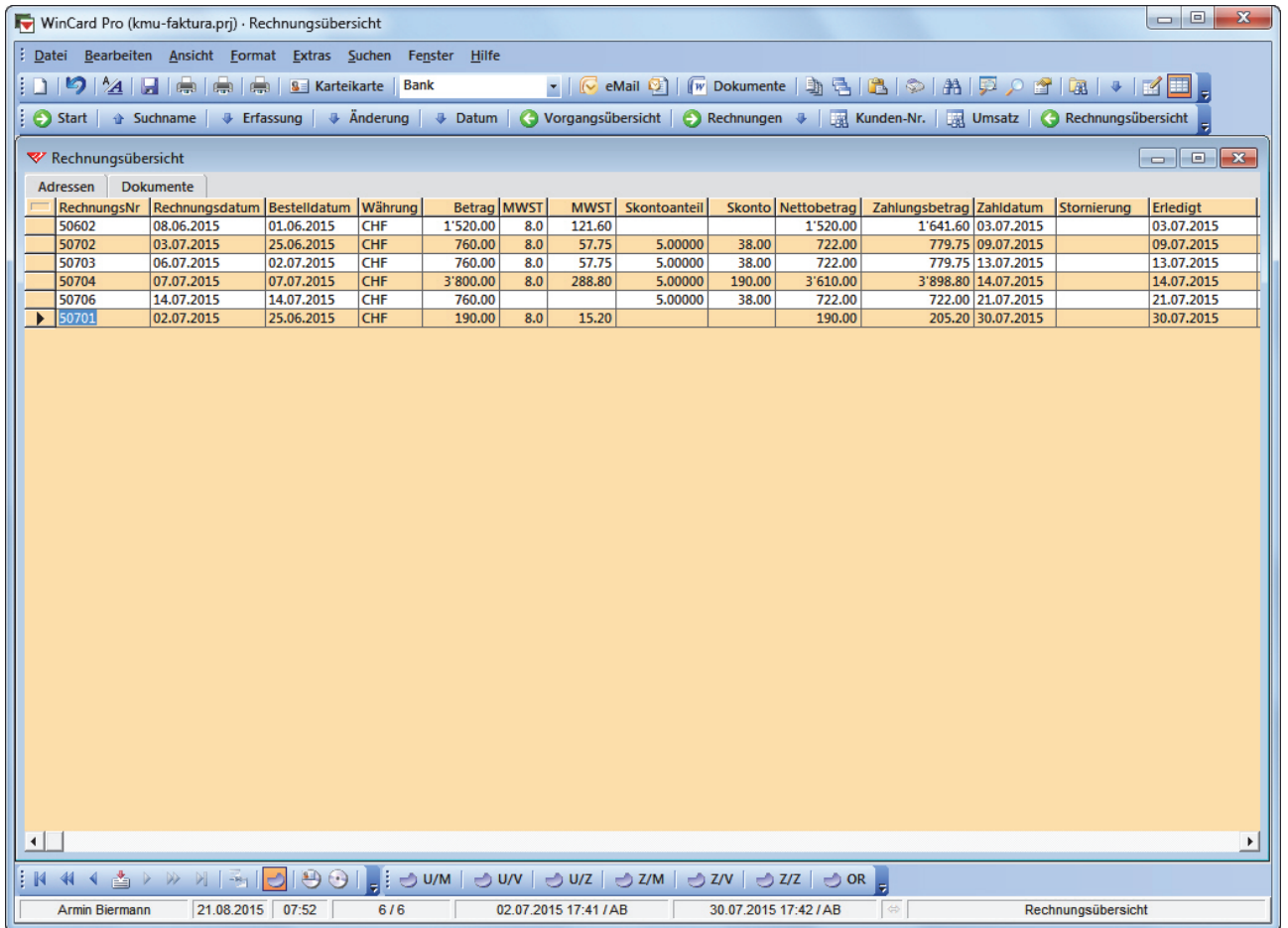

Per Click auf das Tastenfeld vor dem ersten Spaltentitel wird der Export gestartet. Danach erfolgt automatisch der Wechsel zu der neuen Excel-Arbeitsmappe, welche die exportierten Daten enthält. Wie zu erkennen ist, sind die Felder automatisch korrekt als Zahlenfelder, Textfelder oder Datumsfelder formatiert...

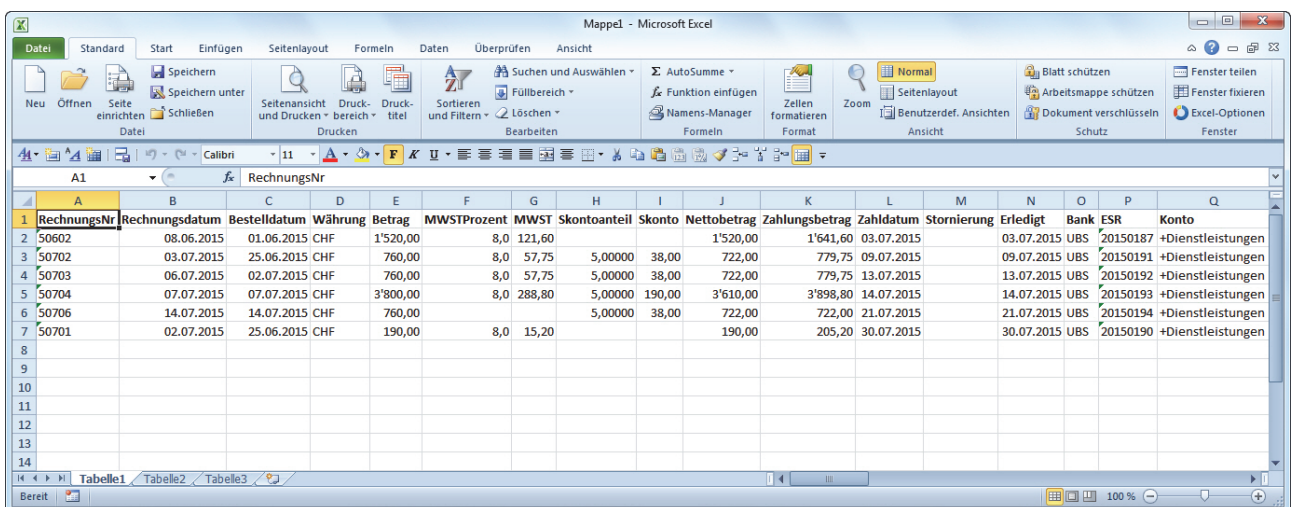
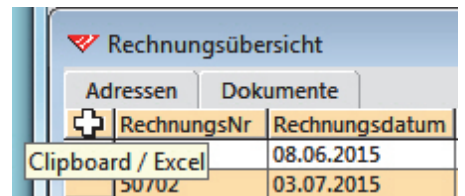

Weitere Highlights

Sobald eine Adresse zur Rechnungsadresse geworden ist und einen Umsatz ausweist, wird sie nicht nur im ersten Feld der Eingabemaske grün dargestellt, sondern kann sie auch effektiv nicht mehr gelöscht werden...

The screenshot displays the WinCard Pro interface with two main sections: 'Adressen' (Addresses) and 'Rechnungen' (Invoices).

Adressen Section:

- Company:** Fabian Lara Nokia Solutions and Networks Schweiz AG
- Address Number:** 100'026 (Hauptadresse)
- Firma1:** Nokia Solutions and
- Firma2:** Networks Schweiz AG
- Name:** Fabian, **Vorname:** Lara
- Strasse:** Hardturmstrasse 181, **Ort:** 8005 Zürich, **Kanton:** ZH, **Staat:** Switzerland
- Telefon:** +41 (58) 263 30 30
- Status:** +geschäftlich (aktiv)
- Umsatz:** 25'270.00 Umsatz / Jahr

Rechnungen Section:

- Rechnungs-Nr.:** 50804
- Rechnungsdatum:** 05.08.2015
- Nettobetrag:** 1'900.00
- Zahlungsbetrag:** 2'052.00
- Bank:** UBS
- ESR:** 20150201

The status bar at the bottom shows the user 'Armin Biermann' and the current date '21.08.2015'.

Wer es trotzdem versucht, erhält die nachfolgende Meldung auf den Bildschirm...

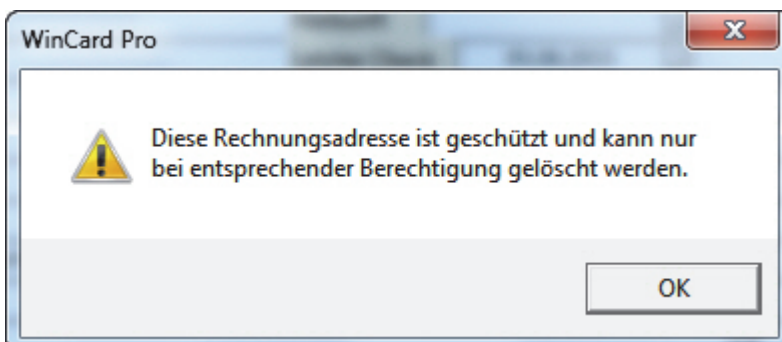

Auch stornierte Rechnungen werden nicht gelöscht. Sobald Sie ein Stornierungsdatum eingeben und die Änderung abspeichern, werden die umsatzrelevanten Felder geleert... und der Umsatz wird neu berechnet...

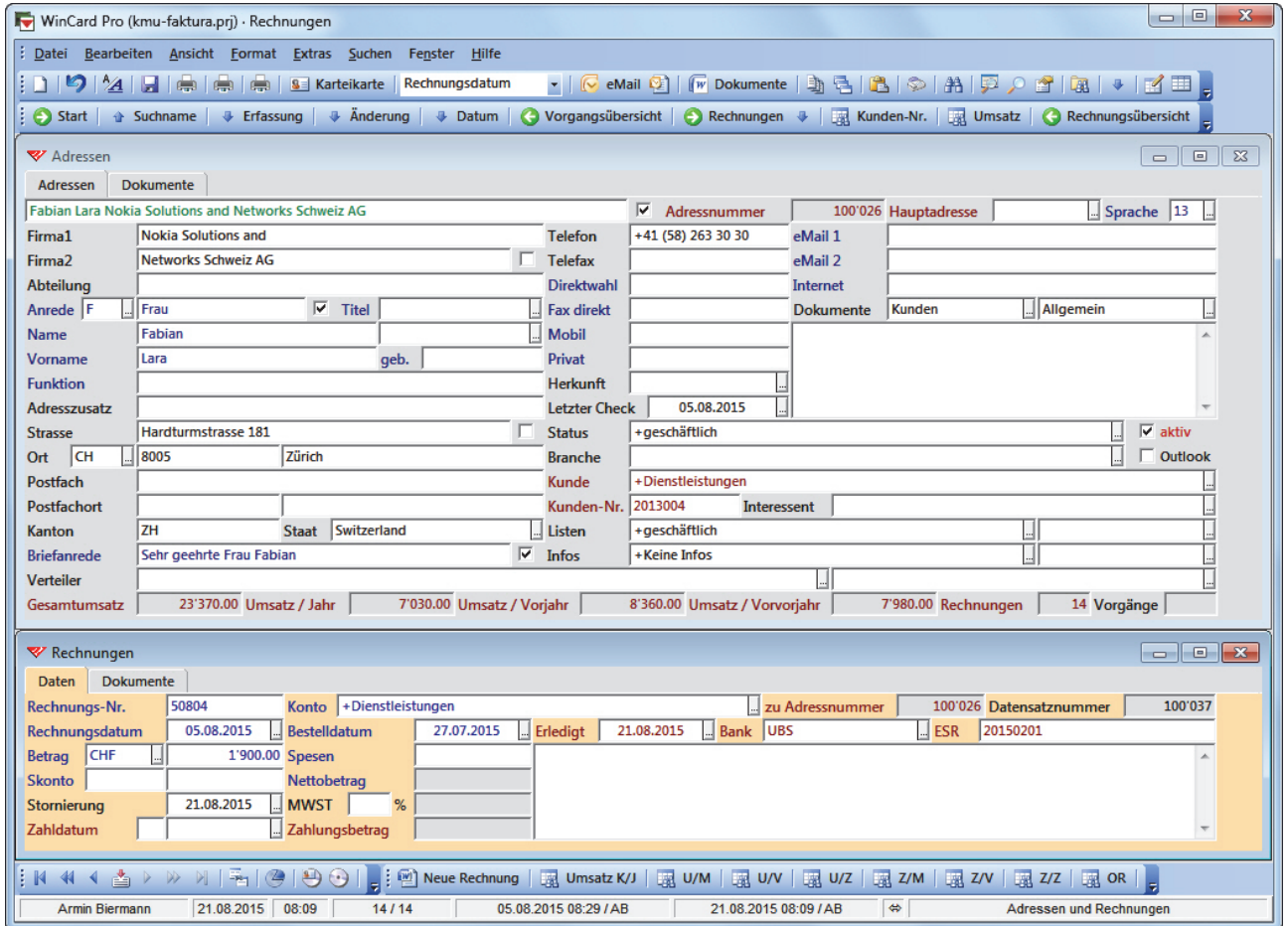

Wie bereits angesprochen, können Zahlungseingänge eines Tages manuell sortiert werden, um die Liste der Zahlungseingänge mit den Kontoauszügen zu harmonisieren...

Zahlungseingänge		Januar 2015		
Rechn.-Nr.	Kd.-Nr./Zahldatum	Name / Firma		Nettobetrag
50101	2013004	Fabian Lara Nokia Solutions and Networks Schweiz AG		
	03.01.2015	UBS	20150163	1'900.00 Fr.
50102	2013007	Huber Hans		
	14.01.2015	UBS	20150164	1'444.00 Fr.
50103	2014001	Lacher Gisela Hotel Restaurant Kindli		
	14.01.2015	UBS	20150165	541.50 Fr.
50104	2015001	Buchstaben Nacht AG		
	16.01.2015	UBS	20150166	6'350.00 Fr.

Dazu können die betreffenden Rechnungen vor dem Zahldatum numeriert werden...

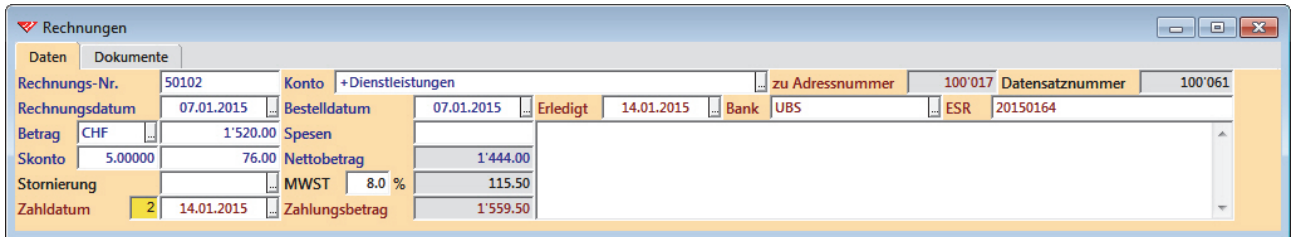
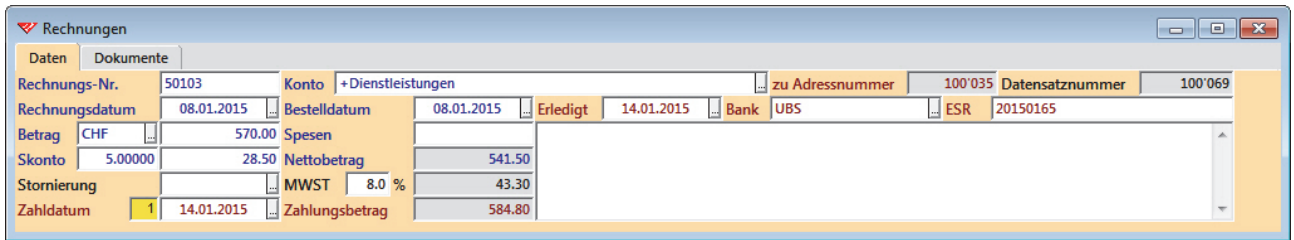

Nach dem Speichern der manuellen Reihenfolge ändern die Rechnungen ihre Position in der Liste...

Zahlungseingänge

Januar 2015

Rechn.-Nr.	Kd.-Nr./Zahldatum	Name / Firma	Nettobetrag
50101	2013004	Fabian Lara Nokia Solutions and Networks Schweiz AG	
	03.01.2015	UBS	20150163
			1'900.00 Fr.
50103	2014001	Lacher Gisela Hotel Restaurant Kindli	
	14.01.2015	UBS	20150165
			541.50 Fr.
50102	2013007	Huber Hans	
	14.01.2015	UBS	20150164
			1'444.00 Fr.
50104	2015001	Buchstaben Nacht AG	
	16.01.2015	UBS	20150166
			6'350.00 Fr.

Alle anderen Highlights sind in der Dokumentation zur **KMU-Lösung** selbst nachzulesen. Darüber hinaus stellen wir Ihnen die Fakturierungslösung auch gerne einmal kostenlos und unverbindlich in einer Online-Präsentation vor. Dazu können Sie jederzeit kurzfristig einen Termin mit uns vereinbaren. Unsere vollständigen Koordinaten finden Sie am Ende dieser Dokumentation. Wenn für Sie jetzt schon feststeht, dass diese einfache Version der Fakturierungslösung Ihren Anforderungen nicht genügt, präsentieren wir Ihnen statt dessen gerne unsere grosse Fakturierungslösung, für die selbst Hunderte Rechnungen (und Mahnungen) pro Monat, mit beliebig vielen Posten, die direkt aus der Lösung erstellt und als PDFs archiviert werden, keinen grossen Aufwand darstellen...

Kosten

Alle Preise verstehen sich zuzüglich Mehrwertsteuer (Schweiz) und Versandkostenanteil.

Erstausstattung für 1 Arbeitsplatz	Schweiz	Europa
Adressenverwaltung WinCard Pro (Vollversion / Lizenz für 1 Arbeitsplatz)	495,00 Fr.	350,00 €
KMU-Lösung zu WinCard Pro (inkl. Praxishandbuch, 410 Seiten, PDF)	750,00 Fr.	750,00 €
Zusatzmodul 'Dokumentenverwaltung'	200,00 Fr.	200,00 €
Zusatzmodul 'Faktura klein'	250,00 Fr.	250,00 €
Total netto	1'695,00 Fr.	1'550,00 €

Zusatzoptionen	Schweiz	Europa
TwixTel / Einzelplatz Telefon-CD mit 4 Mio. Schweizer Adressen	65,00 Fr.	65,00 €
ArluText · Textbausteinverwaltung für Word für Windows & Outlook 2010 / 2013 Basisversion inkl. Lizenz für einen Arbeitsplatz	250,00 Fr.	250,00 €
Zusatzmodul 'Faktura gross'	750,00 Fr.	750,00 €
Zusatzmodul 'Onlinefax und Serienfax'	200,00 Fr.	200,00 €
Faxsoftware ActiveFax (1 Benutzer / beliebig viele Telefonlinien)	242,00 Fr.	220,00 €
Honoraransatz für Beratungen, Präsentationen, Vorprojekte, individuelle Anpassungen, Datenübernahmen, Installation, Kurzeinführungen, Hotline-Service	190,00 Fr./Std. ab Bern	190,00 €/Std. plus individuelle Tages- und Weg- pauschale
Informationen zu Schulungen rund um WinCard Pro finden Sie bei uns im Internet		

Kosten für jeden weiteren Arbeitsplatz	Schweiz	Europa
WinCard Pro (Zusatzlizenz für 1 Arbeitsplatz)	370,00 Fr.	250,00 €
Total netto	370,00 Fr.	250,00 €

Zusatzoptionen	Schweiz	Europa
ArluText · Textbausteinverwaltung für Word für Windows & Outlook 2010 / 2013 Zusatzlizenz für einen weiteren Arbeitsplatz	100,00 Fr.	100,00 €
Faxsoftware ActiveFax (statt Einzelplatzversion) (3 Benutzer / beliebig viele Telefonlinien)	407,00 Fr.	370,00 €
TwixTel / Mehrplatz (statt Einzelplatzversion) Telefon-CD mit 4 Mio. Schweizer Adressen	250,00 Fr.	250,00 €

Alle genannten Preise unterstehen dem Änderungsvorbehalt

Stand: 22. April 2015

Datenbanklösungen mit weitergehenden Anforderungen – etwa eine Verbandslösung, die mit einer Buchhaltungslösung verbunden ist und den Druck der Beitragsrechnungen mit Einzahlungsscheinen und Mitgliederausweisen erlaubt – werden immer auf der Basis der KMU-Lösung entwickelt. In einem kostenpflichtigen **Vorprojekt** wird zunächst eine Bestandsaufnahme durchgeführt und der Leistungsumfang der neuen Lösung festgelegt. Dieses mündet in ein **Grobkonzept mit Aufwandschätzung**, mit dem Sie eine seriöse, transparente **Entscheidungsgrundlage für das Gesamtprojekt** an die Hand bekommen. Ein stufenweiser Auf- und Ausbau Ihrer Datenbanklösung aus Zeit- oder Kostengründen ist immer möglich, so dass Sie schon innerhalb kürzester Zeit operativ sein und in den Genuss gesteigerter Effizienz kommen können.

Liegen Ihre Adressdaten bereits in elektronischer Form – in Word für Windows, Excel, Access, Outlook, Outlook Express oder einem anderen Adressprogramm – vor, können sie fast immer in die neue Lösung übernommen werden, spätestens nach entsprechender Aufbereitung. Sie können uns gerne Ihre Adressdatei(en) zukommen lassen, damit wir Ihnen nähere Angaben zum Übernahmeaufwand machen können. Wir freuen uns darauf, Sie bei der Einführung einer neuen Datenbanklösung mit Rat und Tat zu unterstützen...

WinCard Pro (kmu-faktura.prj) · Adressen

Datei Bearbeiten Ansicht Format Extras Suchen Fenster Hilfe
 Karteikarte Suchname eMail Dokumente
 Start Suchname Erfassung Änderung Datum Vorgangsübersicht Rechnungen Kunden-Nr. Umsatz Rechnungsübersicht

Adressen

Adressen Dokumente

Adjani Isabelle Park Hyatt Zürich Adressnummer 100'048 Hauptadresse 100'073 Sprache 13

Firma1	Park Hyatt Zürich	Telefon	+41 (43) 883 12 34	eMail 1	isabelle.adjani@hyatt.com
Firma2		<input checked="" type="checkbox"/> Telefax	+41 (43) 883 12 35	eMail 2	zurich.park@hyatt.com
Abteilung	Abteilung Marketing	Direktwahl		Internet	http://www.zurich.park.hyatt.com
Anrede	Frau <input type="checkbox"/> Titel	Fax direkt		Dokumente	Kunden Allgemein
Name	Adjani	Mobil			
Vorname	Isabelle geb. 27.06.1955	Privat			
Funktion		Herkunft			
Adresszusatz		Letzter Check	03.08.2015		
Strasse	Beethovenstrasse 21	<input type="checkbox"/> Status	+geschäftlich	<input checked="" type="checkbox"/> aktiv	
Ort	CH 8002 Zürich	Branche	+Hotel+Restaurant	<input type="checkbox"/> Outlook	
Postfach		Kunde	+Dienstleistungen+Produkte		
Postfachort		Kunden-Nr.	2013001 Interessent		
Kanton	ZH Staat Switzerland	Listen	+geschäftlich+Referenzliste		
Briefanrede	Sehr geehrte Frau Adjani	<input checked="" type="checkbox"/> Infos	+Newsletter+Geschäftsbericht		
Verteiler					

Gesamtumsatz 8'235.00 Umsatz / Jahr 2'430.50 Umsatz / Vorjahr 3'249.00 Umsatz / Vorvorjahr 2'555.50 Rechnungen 8 Vorgänge 1

Vorgänge

Datum	21.08.2015	Zeit		bearbeitet von	AB	pendent ab	21.08.2015	zu Adress-Nr.	100'048	Vorgangsnummer	100'001
Kontaktart	Brief	Anlass	Einladung	erledigt am							
Betreff	Online-Präsentation am 25.08.2015										
Infoversand											
Dokument	\\Briefe\\Kunden\\Allgemein\\2015\\Adjani Isabelle Park - 150821 - AB01.docx										

MULTI Status Info Verteiler Branche Liste Kunden Interessenten Kd./Int.

Armin Biermann 21.08.2015 10:02 1 / 1 05.01.2013 17:03 / AB 21.08.2015 10:00 / AB Adressen und Vorgänge

WinCard Pro (kmu-faktura.prj) · Rechnungen

Datei Bearbeiten Ansicht Format Extras Suchen Fenster Hilfe
 Karteikarte Rechnungsdatum eMail Dokumente
 Start Suchname Erfassung Änderung Datum Vorgangsübersicht **Rechnungen** Kunden-Nr. Umsatz Rechnungsübersicht

Adressen

Adressen Dokumente

Adjani Isabelle Park Hyatt Zürich Adressnummer 100'048 Hauptadresse 100'073 Sprache 13

Firma1	Park Hyatt Zürich	Telefon	+41 (43) 883 12 34	eMail 1	isabelle.adjani@hyatt.com
Firma2		Telefax	+41 (43) 883 12 35	eMail 2	zurich.park@hyatt.com
Abteilung	Abteilung Marketing	Direktwahl		Internet	http://www.zurich.park.hyatt.com
Anrede	Frau	Fax direkt		Dokumente	Kunden Allgemein
Name	Adjani	Mobil			
Vorname	Isabelle	Privat			
Funktion		Herkunft			
Adresszusatz		Letzter Check	03.08.2015		
Strasse	Beethovenstrasse 21	Status	+geschäftlich	<input checked="" type="checkbox"/> aktiv	
Ort	CH 8002 Zürich	Branche	+Hotel+Restaurant	<input type="checkbox"/> Outlook	
Postfach		Kunde	+Dienstleistungen+Produkte		
Postfachort		Kunden-Nr.	2013001 Interessent		
Kanton	ZH Staat Switzerland	Listen	+geschäftlich+Referenzliste		
Briefanrede	Sehr geehrte Frau Adjani	Infos	+Newsletter+Geschäftsbericht		
Verteiler					

Gesamtumsatz 8'235.00 Umsatz / Jahr 2'430.50 Umsatz / Vorjahr 3'249.00 Umsatz / Vorvorjahr 2'555.50 Rechnungen 8 Vorgänge 1

Rechnungen

Daten Dokumente

Rechnungs-Nr.	50801	Konto	+Dienstleistungen	zu Adressnummer	100'048	Datensatznummer	100'009
Rechnungsdatum	03.08.2015	Bestelldatum	29.07.2015	Erledigt	10.08.2015	Bank	UBS
Betrag	CHF 2'090.00	Spesen				ESR	20150198
Skonto	5.00000 104.50	Nettobetrag	1'985.50				
Stornierung		MWST	8.0 % 158.85				
Zahldatum	10.08.2015	Zahlungsbetrag	2'144.35				

Neue Rechnung Umsatz K/J U/M U/V U/Z Z/M Z/V Z/Z OR
 Armin Biermann 21.08.2015 10:03 1 / 8 03.08.2015 10:41 / AB 10.08.2015 10:06 / AB Adressen und Rechnungen

WinCard Pro (kmu-faktura.prj) · Rechnungen

Datei Bearbeiten Ansicht Format Extras Suchen Fenster Hilfe
 Karteikarte Rechnungsdatum eMail Dokumente
 Start Suchname Erfassung Änderung Datum Vorgangsübersicht Rechnungen Kunden-Nr. Umsatz Rechnungsübersicht

Adressen

Adressen Dokumente

Adjani Isabelle Park Hyatt Zürich Adressnummer 100'048 Hauptadresse 100'073 Sprache 13

Firma1	Park Hyatt Zürich	Telefon	+41 (43) 883 12 34	eMail 1	isabelle.adjani@hyatt.com
Firma2		Telefax	+41 (43) 883 12 35	eMail 2	zurich.park@hyatt.com
Abteilung	Abteilung Marketing	Direktwahl		Internet	http://www.zurich.park.hyatt.com
Anrede	Frau	Fax direkt		Dokumente	Kunden Allgemein
Name	Adjani	Mobil			
Vorname	Isabelle	Privat			
Funktion		Herkunft			
Adresszusatz		Letzter Check	03.08.2015		
Strasse	Beethovenstrasse 21	Status	+geschäftlich	<input checked="" type="checkbox"/> aktiv	
Ort	CH 8002 Zürich	Branche	+Hotel+Restaurant	<input type="checkbox"/> Outlook	
Postfach		Kunde	+Dienstleistungen+Produkte		
Postfachort		Kunden-Nr.	2013001 Interessent		
Kanton	ZH Staat Switzerland	Listen	+geschäftlich+Referenzliste		
Briefanrede	Sehr geehrte Frau Adjani	Infos	+Newsletter+Geschäftsbericht		
Verteiler					

Gesamtumsatz 8'235.00 Umsatz / Jahr 2'430.50 Umsatz / Vorjahr 3'249.00 Umsatz / Vorvorjahr 2'555.50 Rechnungen 8 Vorgänge 1

Rechnungen

Daten Dokumente

Rechnungs-Nr.	50801	Konto	+Dienstleistungen	zu Adressnummer	100'048	Datensatznummer	100'009
Rechnungsdatum	03.08.2015	Bestelldatum	29.07.2015	Erledigt	10.08.2015	Bank	UBS ESR 20150198
Betrag	CHF 2'090.00	Spesen		Dokument 1	\Rechnungen\2015\50801.docx		
Skonto	5.00000 104.50	Nettobetrag	1'985.50	Dokument 3			
Stornierung		MWST	8.0 % 158.85	Dokument 4			
Zahldatum	10.08.2015	Zahlungsbetrag	2'144.35	Dokument 5			

Neue Rechnung Umsatz K/J U/M U/V U/Z Z/M Z/V Z/Z OR
 Armin Biermann 21.08.2015 10:03 1 / 8 03.08.2015 10:41 / AB 10.08.2015 10:06 / AB Adressen und Rechnungen

WinCard Pro (kmu-faktura.prj) · Rechnungen

Datei Bearbeiten Ansicht Format Extras Suchen Fenster Hilfe
 Karteikarte Rechnungsdatum eMail Dokumente
 Start Suchname Erfassung Änderung Datum Vorgangsübersicht Rechnungen Kunden-Nr. Umsatz Rechnungsübersicht

Adressen

Adressen Dokumente

Adjani Isabelle Park Hyatt Zürich Adressnummer 100'048 Hauptadresse 100'073 Sprache 13

Firma1 Park Hyatt Zürich Telefon +41 (43) 883 12 34 eMail 1 isabelle.adjani@hyatt.com
 Firma2 Telefax +41 (43) 883 12 35 eMail 2 zurich.park@hyatt.com
 Abteilung Abteilung Marketing Direktwahl Internet http://www.zurich.park.hyatt.com
 Anrede F Frau Titel Fax direkt Dokumente Kunden Allgemein
 Name Adjani Mobil
 Vorname Isabelle geb. 27.06.1955 Privat
 Funktion Herkunft
 Adresszusatz Letzter Check 03.08.2015
 Strasse Beethovenstrasse 21 Status +geschäftlich aktiv
 Ort CH 8002 Zürich Branche +Hotel+Restaurant Outlook
 Postfach Kunde +Dienstleistungen+Produkte
 Postfachort Kunden-Nr. 2013001 Interessent
 Kanton ZH Staat Switzerland Listen +geschäftlich+Referenzliste
 Briefanrede Sehr geehrte Frau Adjani Infos +Newsletter+Geschäftsbericht
 Verteiler
 Gesamtumsatz 8'235.00 Umsatz / Jahr 2'430.50 Umsatz / Vorjahr 3'249.00 Umsatz / Vorvorjahr 2'555.50 Rechnungen 8 Vorgänge 1

Rechnungen

Daten Dokumente

RechnungsNr	Rechnungsdatum	Bestelldatum	Währung	Betrag	MWST	MWST	Skonto	Nettobetrag	Zahlungsbetrag	Zahldatum	Bank	ESR	Konto
50801	03.08.2015	29.07.2015	CHF	2'090.00	8.0	158.85	104.50	1'985.50	2'144.35	10.08.2015	UBS	20150198	+Dienstleistungen
50401	02.04.2015	01.04.2015	CHF	495.00	8.0	36.00	50.00	450.00	486.00	18.04.2015	UBS	20150178	+Produkte
41110	24.11.2014	11.11.2014	CHF	760.00	8.0	57.75	38.00	722.00	779.75	28.11.2014	UBS	20140158	+Dienstleistungen
40505	12.05.2014	02.05.2014	CHF	950.00	8.0	72.20	47.50	902.50	974.70	19.05.2014	UBS	20140138	+Dienstleistungen
40204	11.02.2014	05.02.2014	CHF	1'710.00	8.0	129.95	85.50	1'624.50	1'754.45	17.02.2014	UBS	20140125	+Dienstleistungen
30901	03.09.2013	23.08.2013	CHF	190.00	8.0	14.45	9.50	180.50	194.95	09.09.2013	UBS	20130112	+Dienstleistungen

Neue Rechnung Umsatz K/J U/M U/V U/Z Z/M Z/V Z/Z OR
 Armin Biermann 21.08.2015 10:04 1 / 8 03.08.2015 10:41 / AB 10.08.2015 10:06 / AB Adressen und Rechnungen

Nettoumsatz August 2015

Rechn.-Nr.	Kd.-Nr./Datum	Name / Firma	Nettobetrag
50801	2013001 03.08.2015	Adjani Isabelle Park Hyatt Zürich UBS	20150198 1'985.50 Fr.
50802	2013002 04.08.2015	Lazarou Alkmini Hagedorn AG Strassen u. Tiefbau UBS	20150199 1'805.00 Fr.
50803	2013003 04.08.2015	Thierstein Anita u. Ueli Berghaus Gurnigel UBS	20150200 1'128.10 Fr.
50804	2013004 05.08.2015	Fabian Lara Nokia Solutions and Networks Schweiz AG UBS	20150201 1'900.00 Fr.
50805	2013006 06.08.2015	Pettenhofer Andreas Fête Accomplie UBS	20150202 1'805.00 Fr.
50806	2014001 06.08.2015	Lacher Gisela Hotel Restaurant Kindli UBS	20150203 270.75 Fr.
50807	2014004 07.08.2015	Helvetas Swiss Intercooperation UBS	20150204 3'610.00 Fr.
50808	2015005 10.08.2015	Loosli Urs Loosli + Partner AG UBS	20150205 1'970.00 Fr.
Total			14'474.35 Fr.

Nettoumsatz Juli 2015

Rechn.-Nr.	Kd.-Nr./Datum	Name / Firma	Nettobetrag
50701	2013003 02.07.2015	Thierstein Anita u. Ueli Berghaus Gurnigel UBS	20150190 190.00 Fr.
50702	2014001 03.07.2015	Lacher Gisela Hotel Restaurant Kindli UBS	20150191 722.00 Fr.
50703	2014003 06.07.2015	Frautschi Beatrice Menuhin Festival Gstaad UBS	20150192 722.00 Fr.
50704	2014005 07.07.2015	Fankhauser Philipp Weltpostverein UBS	20150193 3'610.00 Fr.
50706	2015001 14.07.2015	Buchstaben Nacht AG UBS	20150194 722.00 Fr.
50708	2014002 19.07.2015	Burgener Clara Creonda Forum für Bildung, Beratung, Therapie UBS	20150195 855.00 Fr.
50709	2013005 20.07.2015	Jarreau Al Chalet de Gruyères SA spécialités gruériennes Fondue raclette UBS	20150196 1'330.00 Fr.
50710	2015004 27.07.2015	Padrutt Paul Martin PadruttPR UBS	20150197 950.00 Fr.
Total			9'101.00 Fr.

Nettoumsatz 2015

Rechn.-Nr.	Kd.-Nr./Datum	Name / Firma	Nettobetrag
50101	2013004 05.01.2015	Fabian Lara Nokia Solutions and Networks Schweiz AG +Dienstleistungen	1'900.00 Fr.
50102	2013007 07.01.2015	Huber Hans +Produkte+Dienstleistungen	1'444.00 Fr.
50103	2014001 08.01.2015	Lacher Gisela Hotel Restaurant Kindli +Dienstleistungen+Produkte	541.50 Fr.
50104	2015001 09.01.2015	Buchstaben Nacht AG +Dienstleistungen+Produkte	6'350.00 Fr.
50201	2013003 03.02.2015	Thierstein Anita u. Ueli Berghaus Gurnigel +Dienstleistungen+Produkte	1'263.50 Fr.
50202	2013005 04.02.2015	Jarreau Al Chalet de Gruyères SA spécialités gruériennes Fondue raclette +Dienstleistungen+Produkte	380.00 Fr.
50203	2014002 05.02.2015	Burgener Clara Creonda Forum für Bildung, Beratung, Therapie +Dienstleistungen+Produkte	722.00 Fr.
50204	2015001 09.02.2015	Buchstaben Nacht AG +Dienstleistungen+Produkte	1'805.00 Fr.
50205	2015002 10.02.2015	Ambassador & SPA +Dienstleistungen	950.00 Fr.
50301	2013002 02.03.2015	Lazarou Alkmini Hagedorn AG Strassen u. Tiefbau +Dienstleistungen+Produkte	722.00 Fr.

Nettoumsatz 2015

Rechn.-Nr.	Kd.-Nr./Datum	Name / Firma	Nettobetrag
50302	2013004 03.03.2015	Fabian Lara Nokia Solutions and Networks Schweiz AG +Dienstleistungen	2'090.00 Fr.
50303	2013006 03.03.2015	Pettenhofer Andreas Fête Accomplie +Dienstleistungen+Produkte	722.00 Fr.
50304	2014005 04.03.2015	Fankhauser Philipp Weltpostverein +Dienstleistungen	1'805.00 Fr.
50305	2015003 20.03.2015	Bohler Yolanda look-atme.ch +Dienstleistungen	722.00 Fr.
50306	2015004 25.03.2015	Padrutt Paul Martin PadruttPR +Dienstleistungen+Produkte	3'785.00 Fr.
50401	2013001 02.04.2015	Adjani Isabelle Park Hyatt Zürich +Dienstleistungen+Produkte	445.00 Fr.
50402	2013007 03.04.2015	Huber Hans +Produkte+Dienstleistungen	380.00 Fr.
50403	2014003 06.04.2015	Frautschi Beatrice Menuhin Festival Gstaad +Dienstleistungen+Produkte	902.50 Fr.
50404	2015001 06.04.2015	Buchstaben Nacht AG +Dienstleistungen+Produkte	902.50 Fr.
50501	2013004 04.05.2015	Fabian Lara Nokia Solutions and Networks Schweiz AG +Dienstleistungen	1'520.00 Fr.

Nettoumsatz 2015

Rechn.-Nr.	Kd.-Nr./Datum	Name / Firma	Nettobetrag
50502	2014001 05.05.2015	Lacher Gisela Hotel Restaurant Kindli +Dienstleistungen+Produkte	361.00 Fr.
50503	2014002 06.05.2015	Burgener Clara Creonda Forum für Bildung, Beratung, Therapie +Dienstleistungen+Produkte	902.50 Fr.
50504	2015003 07.05.2015	Bohler Yolanda look-atme.ch +Dienstleistungen	541.50 Fr.
50601	2013007 02.06.2015	Huber Hans +Produkte+Dienstleistungen	722.00 Fr.
50602	2013004 08.06.2015	Fabian Lara Nokia Solutions and Networks Schweiz AG +Dienstleistungen	1'520.00 Fr.
50603	2014004 10.06.2015	Helvetas Swiss Intercooperation +Dienstleistungen+Produkte	1'805.00 Fr.
50604	2015002 11.06.2015	Ambassador & SPA +Dienstleistungen	1'710.00 Fr.
50701	2013003 02.07.2015	Thierstein Anita u. Ueli Berghaus Gurnigel +Dienstleistungen+Produkte	190.00 Fr.
50702	2014001 03.07.2015	Lacher Gisela Hotel Restaurant Kindli +Dienstleistungen+Produkte	722.00 Fr.
50703	2014003 06.07.2015	Frautschi Beatrice Menuhin Festival Gstaad +Dienstleistungen+Produkte	722.00 Fr.

Nettoumsatz 2015

Rechn.-Nr.	Kd.-Nr./Datum	Name / Firma	Nettobetrag
50704	2014005 07.07.2015	Fankhauser Philipp Weltpostverein +Dienstleistungen	3'610.00 Fr.
50706	2015001 14.07.2015	Buchstaben Nacht AG +Dienstleistungen+Produkte	722.00 Fr.
50708	2014002 19.07.2015	Burgener Clara Creonda Forum für Bildung, Beratung, Therapie +Dienstleistungen+Produkte	855.00 Fr.
50709	2013005 20.07.2015	Jarreau Al Chalet de Gruyères SA spécialités gruériennes Fondue raclette +Dienstleistungen+Produkte	1'330.00 Fr.
50710	2015004 27.07.2015	Padrutt Paul Martin PadruttPR +Dienstleistungen+Produkte	950.00 Fr.
50801	2013001 03.08.2015	Adjani Isabelle Park Hyatt Zürich +Dienstleistungen+Produkte	1'985.50 Fr.
50802	2013002 04.08.2015	Lazarou Alkmini Hagedorn AG Strassen u. Tiefbau +Dienstleistungen+Produkte	1'805.00 Fr.
50803	2013003 04.08.2015	Thierstein Anita u. Ueli Berghaus Gurnigel +Dienstleistungen+Produkte	1'128.10 Fr.
50805	2013006 06.08.2015	Pettenhofer Andreas Fête Accomplie +Dienstleistungen+Produkte	1'805.00 Fr.
50806	2014001 06.08.2015	Lacher Gisela Hotel Restaurant Kindli +Dienstleistungen+Produkte	270.75 Fr.

Nettoumsatz 2015

Rechn.-Nr.	Kd.-Nr./Datum	Name / Firma	Nettobetrag
50807	2014004 07.08.2015	Helvetas Swiss Intercooperation +Dienstleistungen+Produkte	3'610.00 Fr.
50808	2015005 10.08.2015	Loosli Urs Loosli + Partner AG +Dienstleistungen+Produkte	1'970.00 Fr.
Total			58'589.35 Fr.

Zahlungseingänge**August 2015**

Rechn.-Nr.	Kd.-Nr./Zahldatum	Name / Firma	Nettobetrag
50801	2013001	Adjani Isabelle Park Hyatt Zürich	
	10.08.2015	UBS	20150198
			1'985.50 Fr.
Total			1'985.50 Fr.

Zahlungseingänge**Juli 2015**

Rechn.-Nr.	Kd.-Nr./Zahldatum	Name / Firma	Nettobetrag
50602	2013004 03.07.2015	Fabian Lara Nokia Solutions and Networks Schweiz AG UBS	20150187 1'520.00 Fr.
50702	2014001 09.07.2015	Lacher Gisela Hotel Restaurant Kindli UBS	20150191 722.00 Fr.
50703	2014003 13.07.2015	Frautschi Beatrice Menuhin Festival Gstaad UBS	20150192 722.00 Fr.
50704	2014005 14.07.2015	Fankhauser Philipp Weltpostverein UBS	20150193 3'610.00 Fr.
50706	2015001 21.07.2015	Buchstaben Nacht AG UBS	20150194 722.00 Fr.
50701	2013003 30.07.2015	Thierstein Anita u. Ueli Berghaus Gurnigel UBS	20150190 190.00 Fr.
Total			7'486.00 Fr.

Zahlungseingänge 2015

Rechn.-Nr.	Kd.-Nr./Zahldatum	Name / Firma	Nettobetrag
50101	2013004 03.01.2015	Fabian Lara Nokia Solutions and Networks Schweiz AG UBS	20150163 1'900.00 Fr.
50103	2014001 14.01.2015	Lacher Gisela Hotel Restaurant Kindli UBS	20150165 541.50 Fr.
50102	2013007 14.01.2015	Huber Hans UBS	20150164 1'444.00 Fr.
50104	2015001 16.01.2015	Buchstaben Nacht AG UBS	20150166 6'350.00 Fr.
50201	2013003 10.02.2015	Thierstein Anita u. Ueli Berghaus Gurnigel UBS	20150167 1'263.50 Fr.
50203	2014002 11.02.2015	Burgener Clara Creonda Forum für Bildung, Beratung, Therapie UBS	20150169 722.00 Fr.
50204	2015001 16.02.2015	Buchstaben Nacht AG UBS	20150170 1'805.00 Fr.
50202	2013005 05.03.2015	Jarreau Al Chalet de Gruyères SA spécialités gruériennes Fondue raclette UBS	20150168 380.00 Fr.
50205	2015002 09.03.2015	Ambassador & SPA UBS	20150171 950.00 Fr.
Total			15'356.00 Fr.

Zahlungseingänge 2015

Rechn.-Nr.	Kd.-Nr./Zahldatum	Name / Firma	Nettobetrag
50301	2013002 09.03.2015	Lazarou Alkmini Hagedorn AG Strassen u. Tiefbau UBS	20150172 722.00 Fr.
50303	2013006 09.03.2015	Pettenhofer Andreas Fête Accomplie UBS	20150174 722.00 Fr.
50304	2014005 10.03.2015	Fankhauser Philipp Weltpostverein UBS	20150175 1'805.00 Fr.
50305	2015003 27.03.2015	Bohler Yolanda look-atme.ch UBS	20150176 722.00 Fr.
50306	2015004 01.04.2015	Padrutt Paul Martin PadruttPR UBS	20150177 3'785.00 Fr.
50302	2013004 03.04.2015	Fabian Lara Nokia Solutions and Networks Schweiz AG UBS	20150173 2'090.00 Fr.
50403	2014003 13.04.2015	Frautschi Beatrice Menuhin Festival Gstaad UBS	20150180 902.50 Fr.
50404	2015001 13.04.2015	Buchstaben Nacht AG UBS	20150181 902.50 Fr.
50401	2013001 18.04.2015	Adjani Isabelle Park Hyatt Zürich UBS	20150178 445.00 Fr.
Total			27'452.00 Fr.

Zahlungseingänge		2015		
Rechn.-Nr.	Kd.-Nr./Zahldatum	Name / Firma		Nettobetrag
50402	2013007 24.04.2015	Huber Hans UBS	20150179	380.00 Fr.
50502	2014001 12.05.2015	Lacher Gisela Hotel Restaurant Kindli UBS	20150183	361.00 Fr.
50503	2014002 13.05.2015	Burgener Clara Creonda Forum für Bildung, Beratung, Therapie UBS	20150184	902.50 Fr.
50504	2015003 14.05.2015	Bohler Yolanda look-atme.ch UBS	20150185	541.50 Fr.
50501	2013004 03.06.2015	Fabian Lara Nokia Solutions and Networks Schweiz AG UBS	20150182	1'520.00 Fr.
50601	2013007 08.06.2015	Huber Hans UBS	20150186	722.00 Fr.
50603	2014004 17.06.2015	Helvetas Swiss Intercooperation UBS	20150188	1'805.00 Fr.
50604	2015002 30.06.2015	Ambassador & SPA UBS	20150189	1'710.00 Fr.
50602	2013004 03.07.2015	Fabian Lara Nokia Solutions and Networks Schweiz AG UBS	20150187	1'520.00 Fr.
Total				36'914.00 Fr.

Zahlungseingänge 2015

Rechn.-Nr.	Kd.-Nr./Zahldatum	Name / Firma	Nettobetrag
50702	2014001 09.07.2015	Lacher Gisela Hotel Restaurant Kindli UBS 20150191	722.00 Fr.
50703	2014003 13.07.2015	Frautschi Beatrice Menuhin Festival Gstaad UBS 20150192	722.00 Fr.
50704	2014005 14.07.2015	Fankhauser Philipp Weltpostverein UBS 20150193	3'610.00 Fr.
50706	2015001 21.07.2015	Buchstaben Nacht AG UBS 20150194	722.00 Fr.
50701	2013003 30.07.2015	Thierstein Anita u. Ueli Berghaus Gurnigel UBS 20150190	190.00 Fr.
50801	2013001 10.08.2015	Adjani Isabelle Park Hyatt Zürich UBS 20150198	1'985.50 Fr.
Total			44'865.50 Fr.

Offene Rechnungen

21.08.2015

1

RG-Nr.	Datum	Debitor	Betrag	Zahlweise
50708	19.07.2015	Burgener Clara Creonda Forum für Bildung, Beratung, Therapie	923.40	UBS 20150195
50709	20.07.2015	Jarreau Al Chalet de Gruyères SA spécialités gruériennes Fondue raclette	1'436.40	UBS 20150196
50710	27.07.2015	Padrutt Paul Martin PadruttPR	1'026.00	UBS 20150197
50802	04.08.2015	Lazarou Alkmini Hagedorn AG Strassen u. Tiefbau	1'949.40	UBS 20150199
50803	04.08.2015	Thierstein Anita u. Ueli Berghaus Gurnigel	1'218.35	UBS 20150200
50805	06.08.2015	Pettenhofer Andreas Fête Accomplie	1'949.40	UBS 20150202
50806	06.08.2015	Lacher Gisela Hotel Restaurant Kindli	292.40	UBS 20150203
50807	07.08.2015	Helvetas Swiss Intercooperation	3'898.80	UBS 20150204
50808	10.08.2015	Loosli Urs Loosli + Partner AG	2'143.80	UBS 20150205
Total			14'837.95	

WinCard Pro (kmu-faktura.prj) · Rechnungsübersicht

Datei Bearbeiten Ansicht Format Extras Suchen Fenster Hilfe
 Karteikarte Bank eMail Dokumente

Start Suchname Erfassung Änderung Datum Vorgangsübersicht Rechnungen Kunden-Nr. Umsatz Rechnungsübersicht

Rechnungsübersicht

Adressen Dokumente

Lacher Gisela Hotel Restaurant Kindli Adressnummer 100'035 Hauptadresse Sprache 13

Firma1	Hotel Restaurant Kindli	Telefon	+41 (43) 888 76 76	eMail 1	hotel@kindli.ch
Firma2		Telefax	+41 (43) 888 76 77	eMail 2	
Abteilung		Direktwahl		Internet	http://www.kindli.ch
Anrede	Frau <input checked="" type="checkbox"/> Titel	Fax direkt		Dokumente	Kunden Allgemein
Name	Lacher	Mobil			
Vorname	Gisela geb.	Privat			
Funktion		Herkunft	Empfehlung		
Adresszusatz		Letzter Check	06.08.2015		
Strasse	Pfalzgasse 1	Status	+geschäftlich+VIP1 <input checked="" type="checkbox"/> aktiv		
Ort	CH 8001 Zürich	Branche	+Restaurant+Hotel <input type="checkbox"/> Outlook		
Postfach		Kunde	+Dienstleistungen+Produkte		
Postfachort		Kunden-Nr.	2014001 Interessent		
Kanton	ZH Staat Switzerland	Listen	+geschäftlich		
Briefanrede	Sehr geehrte Frau Lacher <input checked="" type="checkbox"/> Infos		+Kunden		
Verteiler					

Gesamtumsatz 7'496.25 Umsatz / Jahr 1'895.25 Umsatz / Vorjahr 5'601.00 Umsatz / Vorvorjahr Rechnungen 9 Vorgänge

Rechnungs-Nr. 41107 Konto +Dienstleistungen
 Rechnungsdatum 19.11.2014 Bestelldatum 12.11.2014 Erledigt 25.11.2014 Bank UBS ESR 20140155
 Betrag CHF 1'140.00 Spesen
 Skonto 5.00000 57.00 Nettobetrag 1'083.00
 Stornierung MWST 8.0 % 86.65
 Zahldatum 25.11.2014 Zahlungsbetrag 1'169.65
 Dokument 1 \Rechnungen\2014\41107.docx Dokument 3 Dokument 5
 Dokument 2 Dokument 4 zu Adress-Nr. 100'035 Datensatz-Nr. 100'068

U/M U/V U/Z Z/M Z/V Z/Z OR
 Armin Biermann 21.08.2015 10:13 106 / 106 19.11.2014 15:30 / AB 25.11.2014 15:31 / AB Rechnungsübersicht

WinCard Pro (kmu-faktura.prj) · Rechnungsübersicht

Datei Bearbeiten Ansicht Format Extras Suchen Fenster Hilfe
 Karteikarte RechnungsNr eMail Dokumente
 Start Suchname Erfassung Änderung Datum Vorgangsübersicht Rechnungen Kunden-Nr. Umsatz Rechnungsübersicht

Rechnungsübersicht

RechnungsNr	Rechnungsdatum	Bestelldatum	Währung	Betrag	MWST	MWST	Skontoanteil	Skonto	Nettobetrag	Zahlungsbetrag	Zahldatum	Stornierung	Erledigt
50101	05.01.2015	30.12.2014	CHF	1'900.00	8.0	152.00			1'900.00	2'052.00	03.01.2015		03.02.2015
50102	07.01.2015	07.01.2015	CHF	1'520.00	8.0	115.50	5.00000	76.00	1'444.00	1'559.50	14.01.2015		14.01.2015
50103	08.01.2015	08.01.2015	CHF	570.00	8.0	43.30	5.00000	28.50	541.50	584.80	14.01.2015		14.01.2015
50104	09.01.2015	01.12.2014	CHF	6'730.00	8.0	508.00	5.64636	380.00	6'350.00	6'858.00	16.01.2015		16.01.2015
50201	03.02.2015	30.01.2015	CHF	1'330.00	8.0	101.10	5.00000	66.50	1'263.50	1'364.60	10.02.2015		10.02.2015
50202	04.02.2015	28.01.2015	CHF	380.00	8.0	30.40			380.00	410.40	05.03.2015		05.03.2015
50203	05.02.2015	29.01.2015	CHF	760.00	8.0	57.75	5.00000	38.00	722.00	779.75	11.02.2015		11.02.2015
50204	09.02.2015	02.02.2015	CHF	1'900.00	8.0	144.40	5.00000	95.00	1'805.00	1'949.40	16.02.2015		16.02.2015
50205	10.02.2015	02.02.2015	CHF	950.00	8.0	76.00			950.00	1'026.00	09.03.2015		09.03.2015
50301	02.03.2015	25.02.2015	CHF	760.00	8.0	57.75	5.00000	38.00	722.00	779.75	09.03.2015		09.03.2015
50302	03.03.2015	23.02.2015	CHF	2'090.00	8.0	167.20			2'090.00	2'257.20	03.04.2015		03.04.2015
50303	03.03.2015	23.02.2015	CHF	760.00	8.0	57.75	5.00000	38.00	722.00	779.75	09.03.2015		09.03.2015
50304	04.03.2015	04.03.2015	CHF	1'900.00	8.0	144.40	5.00000	95.00	1'805.00	1'949.40	10.03.2015		10.03.2015
50305	20.03.2015	02.03.2015	CHF	760.00	8.0	57.75	5.00000	38.00	722.00	779.75	27.03.2015		27.03.2015
50306	25.03.2015	18.03.2015	CHF	3'880.00	8.0	302.80	2.44845	95.00	3'785.00	4'087.80	01.04.2015		01.04.2015
50401	02.04.2015	01.04.2015	CHF	495.00	8.0	36.00	10.10101	50.00	450.00	486.00	18.04.2015		18.04.2015
50402	03.04.2015	01.04.2015	CHF	380.00	8.0	30.40			380.00	410.40	24.04.2015		24.04.2015
50403	06.04.2015	01.04.2015	CHF	950.00	8.0	72.20	5.00000	47.50	902.50	974.70	13.04.2015		13.04.2015
50404	06.04.2015	06.04.2015	CHF	950.00	8.0	72.20	5.00000	47.50	902.50	974.70	13.04.2015		13.04.2015
50501	04.05.2015	30.04.2015	CHF	1'520.00	8.0	121.60			1'520.00	1'641.60	03.06.2015		03.06.2015
50502	05.05.2015	05.05.2015	CHF	380.00	8.0	28.90	5.00000	19.00	361.00	389.90	12.05.2015		12.05.2015
50503	06.05.2015	04.05.2015	CHF	950.00	8.0	72.20	5.00000	47.50	902.50	974.70	13.05.2015		13.05.2015
50504	07.05.2015	04.05.2015	CHF	570.00	8.0	43.30	5.00000	28.50	541.50	584.80	14.05.2015		14.05.2015
50601	02.06.2015	28.05.2015	CHF	760.00	8.0	57.75	5.00000	38.00	722.00	779.75	08.06.2015		08.06.2015
50602	08.06.2015	01.06.2015	CHF	1'520.00	8.0	121.60			1'520.00	1'641.60	03.07.2015		03.07.2015
50603	10.06.2015	10.06.2015	CHF	1'900.00	8.0	144.40	5.00000	95.00	1'805.00	1'949.40	17.06.2015		17.06.2015
50604	11.06.2015	11.06.2015	CHF	1'710.00	8.0	136.80			1'710.00	1'846.80	30.06.2015		30.06.2015
50701	02.07.2015	25.06.2015	CHF	190.00	8.0	15.20			190.00	205.20	30.07.2015		30.07.2015
50702	03.07.2015	25.06.2015	CHF	760.00	8.0	57.75	5.00000	38.00	722.00	779.75	09.07.2015		09.07.2015
50703	06.07.2015	02.07.2015	CHF	760.00	8.0	57.75	5.00000	38.00	722.00	779.75	13.07.2015		13.07.2015
50704	07.07.2015	07.07.2015	CHF	3'800.00	8.0	288.80	5.00000	190.00	3'610.00	3'898.80	14.07.2015		14.07.2015
50706	14.07.2015	14.07.2015	CHF	760.00			5.00000	38.00	722.00	722.00	21.07.2015		21.07.2015
50708	19.07.2015	07.07.2015	CHF	855.00	8.0	68.40			855.00	923.40			

U/M U/V U/Z Z/M Z/V Z/Z OR

Armin Biermann 21.08.2015 10:15 42 / 42 10.08.2015 15:41 / AB 11.08.2015 10:09 / AB Rechnungsübersicht

Mappe1 - Microsoft Excel

Standard Start Einfügen Seitenlayout Formeln Daten Überprüfen Ansicht

Neu Öffnen Seite einrichten Seite Schließen Speichern Speichern unter Seitenansicht und Drucken Drucken Druckbereich Drucker Sortieren und Filtern Suchen und Auswählen Füllbereich Löschen AutoSumme Funktion einfügen Namens-Manager Zellen formatieren Zoom Normal Seitenlayout Benutzerdef. Ansichten Blatt schützen Arbeitsmappe schützen Dokument verschlüsseln Fenster teilen Fenster fixieren Excel-Optionen

Calibri 11 F K U

A1 RechnungsNr

	A	B	C	D	E	F	G	H	I	J	K	L	M	N	O	P	Q
1	RechnungsNr	Rechnungsdatum	Bestelldatum	Währung	Betrag	MWSTProzent	MWST	Skontoanteil	Skonto	Nettobetrag	Zahlungsbetrag	Zahldatum	Stornierung	Erlедigt	Bank	ESR	Konto
2	50101	05.01.2015	30.12.2014	CHF	1'900,00	8,0	152,00			1'900,00	2'052,00	03.01.2015		03.02.2015	UBS	20150163	+Dienstleistungen
3	50102	07.01.2015	07.01.2015	CHF	1'520,00	8,0	115,50	5,00000	76,00	1'444,00	1'559,50	14.01.2015		14.01.2015	UBS	20150164	+Dienstleistungen
4	50103	08.01.2015	08.01.2015	CHF	570,00	8,0	43,30	5,00000	28,50	541,50	584,80	14.01.2015		14.01.2015	UBS	20150165	+Dienstleistungen
5	50104	09.01.2015	01.12.2014	CHF	6'730,00	8,0	508,00	5,64636	380,00	6'350,00	6'858,00	16.01.2015		16.01.2015	UBS	20150166	+Dienstleistungen+Produkte
6	50201	03.02.2015	30.01.2015	CHF	1'330,00	8,0	101,10	5,00000	66,50	1'263,50	1'364,60	10.02.2015		10.02.2015	UBS	20150167	+Dienstleistungen
7	50202	04.02.2015	28.01.2015	CHF	380,00	8,0	30,40			380,00	410,40	05.03.2015		05.03.2015	UBS	20150168	+Dienstleistungen
8	50203	05.02.2015	29.01.2015	CHF	760,00	8,0	57,75	5,00000	38,00	722,00	779,75	11.02.2015		11.02.2015	UBS	20150169	+Dienstleistungen
9	50204	09.02.2015	02.02.2015	CHF	1'900,00	8,0	144,40	5,00000	95,00	1'805,00	1'949,40	16.02.2015		16.02.2015	UBS	20150170	+Dienstleistungen
10	50205	10.02.2015	02.02.2015	CHF	950,00	8,0	76,00			950,00	1'026,00	09.03.2015		09.03.2015	UBS	20150171	+Dienstleistungen
11	50301	02.03.2015	25.02.2015	CHF	760,00	8,0	57,75	5,00000	38,00	722,00	779,75	09.03.2015		09.03.2015	UBS	20150172	+Dienstleistungen
12	50302	03.03.2015	23.02.2015	CHF	2'090,00	8,0	167,20			2'090,00	2'257,20	03.04.2015		03.04.2015	UBS	20150173	+Dienstleistungen
13	50303	03.03.2015	23.02.2015	CHF	760,00	8,0	57,75	5,00000	38,00	722,00	779,75	09.03.2015		09.03.2015	UBS	20150174	+Dienstleistungen
14	50304	04.03.2015	04.03.2015	CHF	1'900,00	8,0	144,40	5,00000	95,00	1'805,00	1'949,40	10.03.2015		10.03.2015	UBS	20150175	+Dienstleistungen
15	50305	20.03.2015	02.03.2015	CHF	760,00	8,0	57,75	5,00000	38,00	722,00	779,75	27.03.2015		27.03.2015	UBS	20150176	+Dienstleistungen
16	50306	25.03.2015	18.03.2015	CHF	3'880,00	8,0	302,80	2,44845	95,00	3'785,00	4'087,80	01.04.2015		01.04.2015	UBS	20150177	+Dienstleistungen+Produkte
17	50401	02.04.2015	01.04.2015	CHF	495,00	8,0	36,00	10,10101	50,00	450,00	486,00	18.04.2015		18.04.2015	UBS	20150178	+Produkte
18	50402	03.04.2015	01.04.2015	CHF	380,00	8,0	30,40			380,00	410,40	24.04.2015		24.04.2015	UBS	20150179	+Dienstleistungen
19	50403	06.04.2015	01.04.2015	CHF	950,00	8,0	72,20	5,00000	47,50	902,50	974,70	13.04.2015		13.04.2015	UBS	20150180	+Dienstleistungen
20	50404	06.04.2015	06.04.2015	CHF	950,00	8,0	72,20	5,00000	47,50	902,50	974,70	13.04.2015		13.04.2015	UBS	20150181	+Dienstleistungen
21	50501	04.05.2015	30.04.2015	CHF	1'520,00	8,0	121,60			1'520,00	1'641,60	03.06.2015		03.06.2015	UBS	20150182	+Dienstleistungen
22	50502	05.05.2015	05.05.2015	CHF	380,00	8,0	28,90	5,00000	19,00	361,00	389,90	12.05.2015		12.05.2015	UBS	20150183	+Dienstleistungen
23	50503	06.05.2015	04.05.2015	CHF	950,00	8,0	72,20	5,00000	47,50	902,50	974,70	13.05.2015		13.05.2015	UBS	20150184	+Dienstleistungen
24	50504	07.05.2015	04.05.2015	CHF	570,00	8,0	43,30	5,00000	28,50	541,50	584,80	14.05.2015		14.05.2015	UBS	20150185	+Dienstleistungen
25	50601	02.06.2015	28.05.2015	CHF	760,00	8,0	57,75	5,00000	38,00	722,00	779,75	08.06.2015		08.06.2015	UBS	20150186	+Dienstleistungen
26	50602	08.06.2015	01.06.2015	CHF	1'520,00	8,0	121,60			1'520,00	1'641,60	03.07.2015		03.07.2015	UBS	20150187	+Dienstleistungen
27	50603	10.06.2015	10.06.2015	CHF	1'900,00	8,0	144,40	5,00000	95,00	1'805,00	1'949,40	17.06.2015		17.06.2015	UBS	20150188	+Dienstleistungen
28	50604	11.06.2015	11.06.2015	CHF	1'710,00	8,0	136,80			1'710,00	1'846,80	30.06.2015		30.06.2015	UBS	20150189	+Dienstleistungen
29	50701	02.07.2015	25.06.2015	CHF	190,00	8,0	15,20			190,00	205,20	30.07.2015		30.07.2015	UBS	20150190	+Dienstleistungen
30	50702	03.07.2015	25.06.2015	CHF	760,00	8,0	57,75	5,00000	38,00	722,00	779,75	09.07.2015		09.07.2015	UBS	20150191	+Dienstleistungen
31	50703	06.07.2015	02.07.2015	CHF	760,00	8,0	57,75	5,00000	38,00	722,00	779,75	13.07.2015		13.07.2015	UBS	20150192	+Dienstleistungen

Bereit 100 %

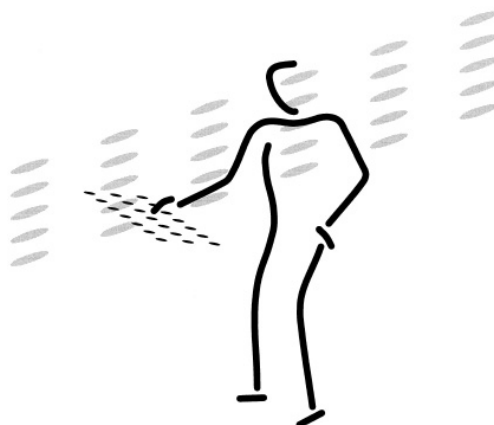

Armin Biermann
Consulting
Morellweg 6
3007 Bern
Switzerland

Telefon
+41 (31) 371 22 00

Telefax
+41 (31) 371 61 29

eMail
info@biermann.ch

Internet
www.biermann.ch